CHARLIER ★ GIRAUD

BLUEBERRY

LA ÚLTIMA CARTA

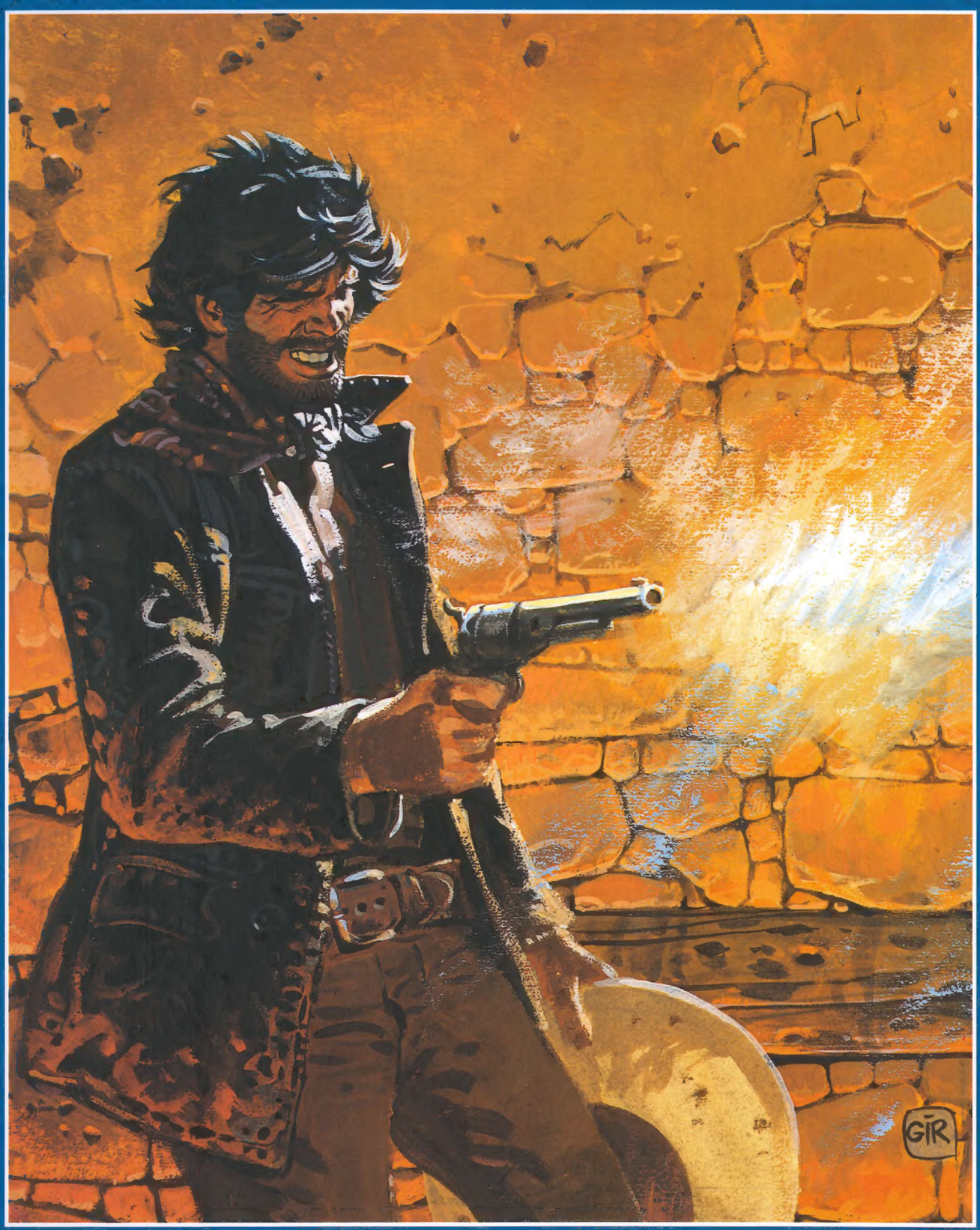

EDICIÓN COLECCIONISTA

CHARLIER ★ GIRAUD

BLUEBERRY

EDICIÓN COLECCIONISTA

VOLUMEN 21

LA ÚLTIMA CARTA

PLANETA DeAGOSTINI®

Título original: *La dernière carte*, de Charlier y Giraud

© DARGAUD 1983, by Charlier & Giraud
© 2004 NORMA Editorial por la edición en castellano
Traducción: Andreu Martín
© de la presente edición: Editorial Planeta DeAgostini, S.A.U., 2018
Reservados todos los derechos.

Grupo Planeta DeAgostini, S.L.
Presidente: **Carlos Fernández**

Editorial Planeta DeAgostini, S.A.U.
Av. Diagonal, 662-664
08034 Barcelona

Director General: **Xavier Girbau**
Editor del Proyecto: **Carlos Palomar**

Edición: **Centro Editor PDA, S.L.**
Diseño del dosier y realización técnica: **Norma Editorial**
Textos: **Jorge García**

ISBN obra completa: 978-84-684-5119-0
ISBN libro: 978-84-684-5140-4
Depósito legal: B 19112-2017

Impresión: **Gráficas Estella**
Impreso en España – Printed in Spain

Distribuye para España: **Logista Publicaciones**
Trigo, 39 – Edificio 2
Polígono Industrial Polvoranca
28914 Leganés (Madrid)

Representante en Argentina:
BRIHET E HIJOS S.A.
Agustin Magaldi 1448
C1286AFH Cdad. A. de Bs. Aires, Argentina

Importado y distribuido en México por:
Distribuidora Intermex S.A. de C.V.
Lucio Blanco 435
Col. San Juan Tlihuaca, 02400 Ciudad de México

El P.V.P. en Canarias, Ceuta y Melilla
incluye los gastos de transporte.

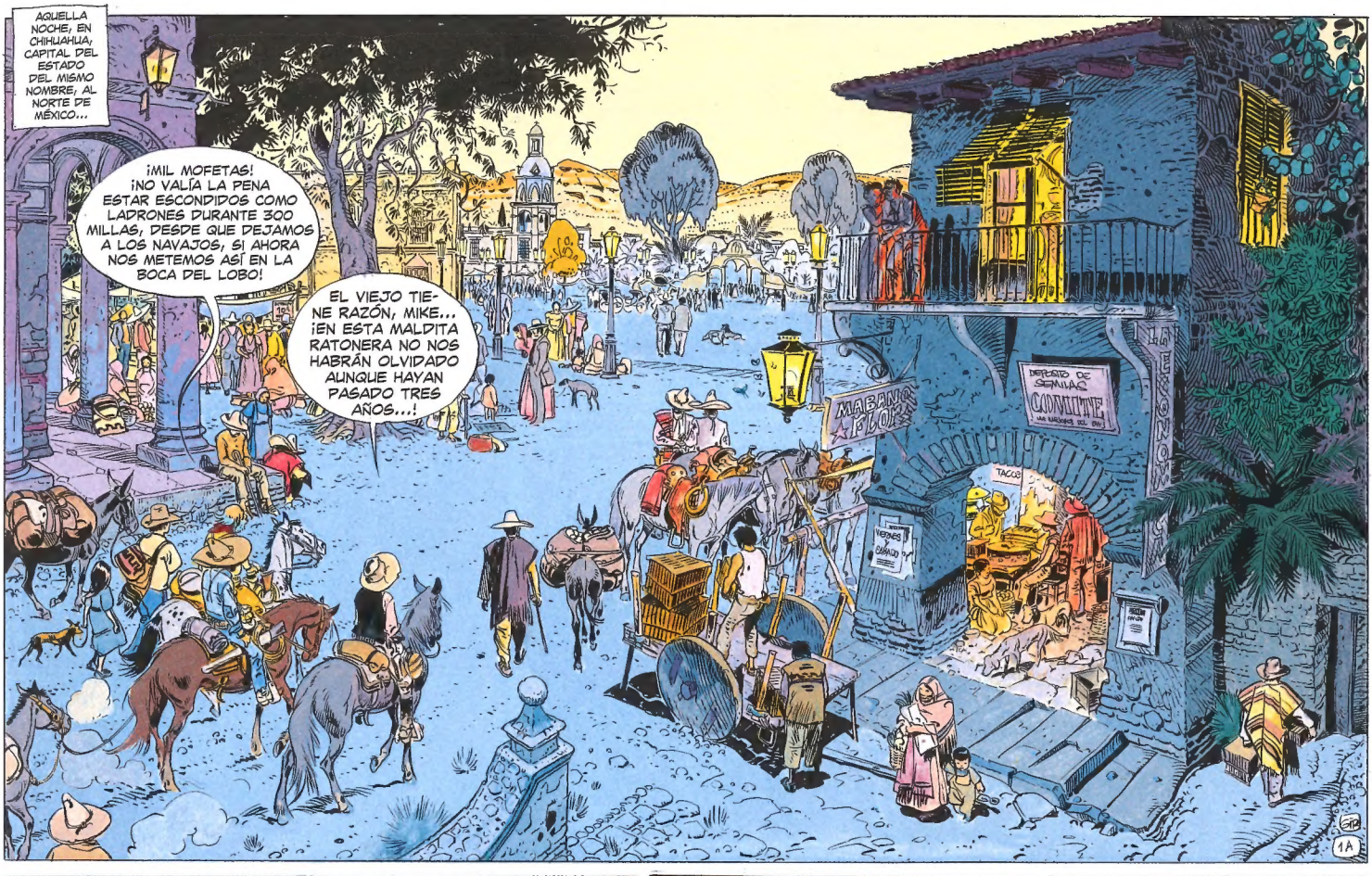

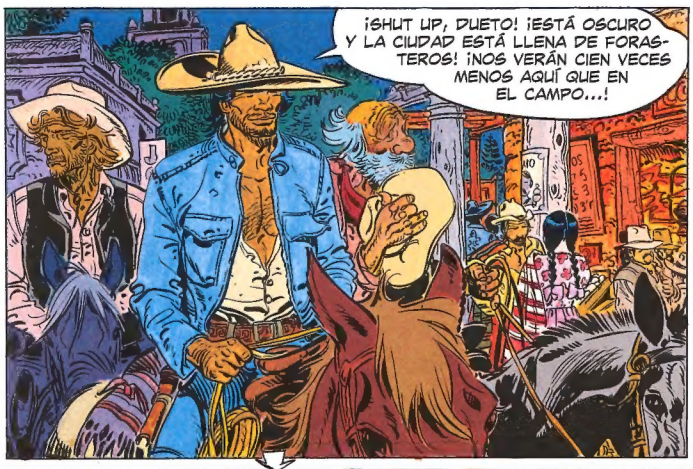

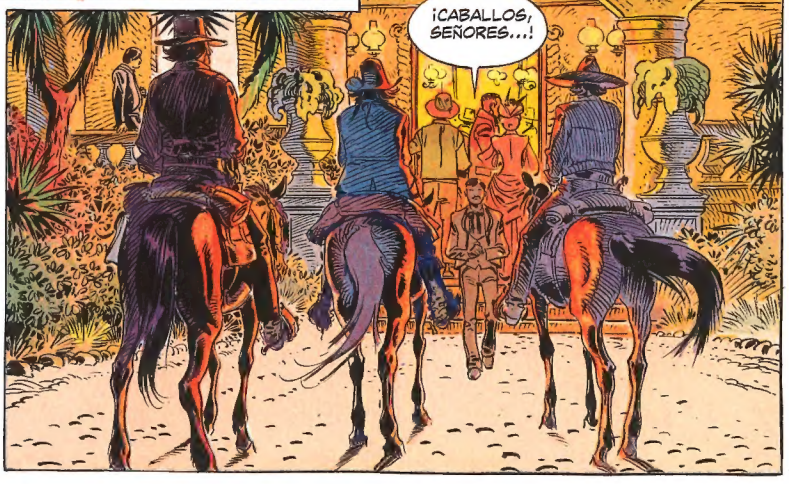

AQUELLA NOCHE, EN CHIHUAHUA, CAPITAL DEL ESTADO DEL MISMO NOMBRE, AL NORTE DE MÉXICO...

¡MIL MOFETAS! ¡NO VALÍA LA PENA ESTAR ESCONDIDOS COMO LADRONES DURANTE 300 MILLAS, DESDE QUE DEJAMOS A LOS NAVAJOS, SI AHORA NOS METEMOS ASÍ EN LA BOCA DEL LOBO!

EL VIEJO TIENE RAZÓN, MIKE... ¡EN ESTA MALDITA RATONERA NO NOS HABRÁN OLVIDADO AUNQUE HAYAN PASADO TRES AÑOS...!

¡SHUT UP, DUETO! ¡ESTÁ OSCURO Y LA CIUDAD ESTÁ LLENA DE FORASTEROS! ¡NOS VERÁN CIEN VECES MENOS AQUÍ QUE EN EL CAMPO...!

¡LA CASA ROJA! ¡ MIL MOFETAS! ¡NO HAN CAMBIADO NI UNA LÁMPARA DESDE LA ÉPOCA DE PEARL!

¡JE, JE! ¡ERAN LOS BUENOS TIEMPOS, CUANDO ESA MALA ZORRA HACÍA ESTRAGOS...!

¡EH! ¡CERRAD EL ÁLBUM DE LOS RECUERDOS, OLD CHAPS! ¡ES LA MEJOR FORMA DE QUE NOS DESCUBRAN!

Y ADEMÁS, NO TENEMOS ELECCIÓN... ESTE ES EL ÚNICO LUGAR DONDE TENGO OPORTUNIDAD DE ENCONTRAR LA PISTA DE ESE CANALLA DE VIGO... Y, MÁS EXACTAMENTE, ¡AQUÍ!

¡CABALLOS, SEÑORES...!

ME PARECE QUE NO DEBERÍAS ASOMAR TU CARA POR EL LOCAL, KID...

¡ES VERDAD! ¡DÉJANOS A NOSOTROS! TÚ ERES DEMASIADO FAMOSO...

¡O.K!, ALQUILARÉ UNA HABITACIÓN Y OS ESPERO ALLÍ...

¡HACE COMO VEINTE MESES QUE NO TOMO UN BAÑO CALIENTE, NI DUERMO EN UNA CAMA DE VERDAD...! Y, A JUZGAR POR EL OLOR, TÚ TAMPOCO, ¿VERDAD, MAC?
!!?
¡BUEH! YA SABES QUE, A MÍ, LOS BAÑOS CALIENTES...
EL DIARIO
24

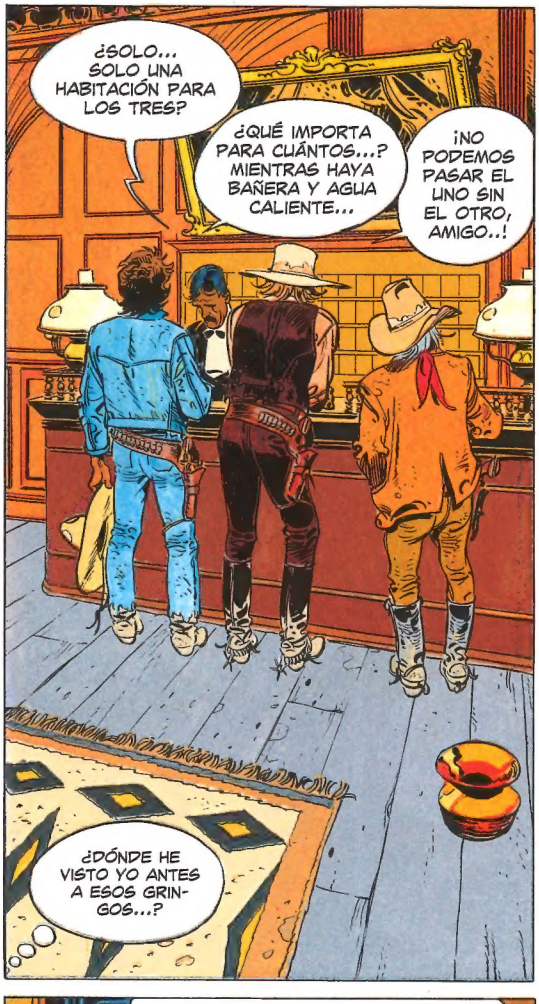
¿SOLO... SOLO UNA HABITACIÓN PARA LOS TRES?
¿QUÉ IMPORTA PARA CUÁNTOS...? MIENTRAS HAYA BAÑERA Y AGUA CALIENTE...
¡NO PODEMOS PASAR EL UNO SIN EL OTRO, AMIGO..!
¿DÓNDE HE VISTO YO ANTES A ESOS GRINGOS...?

SON VEINTICINCO PESOS. ¡Y SE PAGA POR ADELANTADO, CABALLEROS! ¿HAN VENIDO POR NEGOCIOS? ¿ES LA PRIMERA VEZ QUE VIENEN A CHIHUAHUA?
¡TÚ LO HAS DICHO, MIL MOFETAS!

¡AQUÍ TIENE, VEINTICINCO! VENIMOS A RECOGER UN REBAÑO PARA LLEVARNOS A ABILENE... ¡NOS PAGARÁN ALLÍ!

¡TÚ LO HAS DICHO, MIL MOFETAS! MMH... SI NOS DAN TIEMPO... NO ME HAN GUSTADO LAS PREGUNTAS DEL TIPO DE ABAJO...
¡PUAH! ¡ESTO ES DEMASIADO BLANDO! ¡NUNCA PODRÉ DORMIR AQUÍ ENCIMA!
O.K, LÁVATE, CHICO... YA QUE ESO TE GUSTA... RED Y YO VAMOS A ECHAR UNA OJEADA A LA CANTINA...
28

A PROPÓSITO... ¿TIENES UNOS PESOS? SOLO PARA INVITAR A UNOS TRAGOS QUE SUELTEN LAS LENGUAS...
¡MIL MOFETAS! ¿NO TE FÍAS DE MÍ?

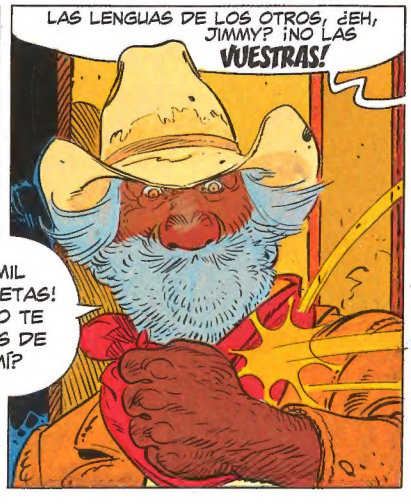
LAS LENGUAS DE LOS OTROS, ¿EH, JIMMY? ¡NO LAS VUESTRAS!

¡EH! ¡CON ESTO NO PODREMOS NI HUMEDECERNOS EL GAZNATE!
ES TODO LO QUE NOS QUEDA DE LOS TRES MESES DE TRABAJO EN LAS MINAS DE PLATA DE XIMÉNEZ...
GIR
29

¿POR QUÉ MIENTEN ESOS GRINGOS? DICEN QUE ES LA PRIMERA VEZ QUE VIENEN A CHIHUAHUA... ¡Y YO YA LOS HE VISTO AQUÍ ANTES!

¡PANCHO! ESOS GRINGOS QUE ACABAN DE SUBIR... SEGURAMENTE BAJARÁN AL SALOON... DA ORDEN DE QUE LES DEN DE BEBER A CUENTA MÍA, TANTO COMO HAGA FALTA... ¡QUIERO INFORMACIÓN!

¡A SUS ÓRDENES, SEÑOR GÓMEZ!

¡TENGO QUE AVISAR AL JEFE SIN PERDER NI UN MINUTO!

¡MIL MOFETAS! ¡POR FIN! ¡LA CIVILIZACIÓN!

AHÍ VIENEN DOS... ¡PERFECTO! SERÁN MENOS DUROS DE PELAR QUE EL QUE SE HA QUEDADO ARRIBA...

¡DOS CERVEZAS FRESCAS, PATRÓN!

RECIÉN LLEGADOS, ¿EH, GRINGOS? ¡JA, JA, JA!

¡PROBAD ESTE TEQUILA, HOMBRES! ¡LA CASA OS INVITA AL TRAGO DE BIENVENIDA!

¡POR MIL MOFETAS! ¡ES LA PRIMERA VEZ EN MI ZORRA VIDA QUE...!

¡GOSH! ¡ES FUERTE!

¡MAC! ¿NO CREES QUE...?

NO TE PREOCUPES... ¡HAY QUE RESPETAR LAS COSTUMBRES LOCALES!

¡EH, GRINGOS! ¡QUÉ TRISTE ES BEBER ASÍ, SIN COMPAÑÍA...!

¡ME LLAMO LULÚ BELLE! SOY DE NUEVA ORLEANS, QUERIDOS, Y HUELO A MIS COMPATRIOTAS ESTÉN DONDE ESTÉN... ¡O.K, OS INVITO A UN TRAGO!

EH... ENCANTADO DE CONOCERLA... MISS... EH...

¡NO NOS SEPARAMOS! ¡Y NO SE OS OCURRA ENVENENAROS CON ESE MALDITO TEQUILA...!

¡?!!

VENID A MI MESA... ¡A MIS AMIGOS LES ENCANTARÁ COMPARTIR SU BOURBON CON VOSOTROS!

¡A MENOS, CLARO, QUE PREFIRÁIS UNA BOTELLA DE COÑAC FRANCÉS...!

MIENTRAS...
¿DICES TRES GRINGOS? ¿UNO JOVEN Y FUERTE, CON LA NARIZ ROTA, OTRO ALTO Y DESMAÑADO Y UN VIEJO BORRACHÍN...?
¡SÍ, EXCELENCIA!
¡CARAY! ¡NO ME GUSTAN LOS FANTASMAS...!
¡JI, JI, JI! ¡OLD CHAPS...! ¡PARECE QUE TENÍAIS SED!
¡TOM! ¡DI QUE NOS TRAIGAN OTRA BOTELLA!
¡MIL MOFETAS, ES LA PURA VERDAD, AMIGO! ¡Y NECESITARÉ MÁS BOTELLAS PARA ARRANCARME TODO EL POLVO QUE HE TRAGADO EN LOS ÚLTIMOS MESES...!
ES... UN... MILAGRO QUE HAYAMOS ENCONTRADO ¡HIC, HIC!... A UNA CHICA COMO TÚ... ¡COMPATRIOTA... GENEROSA Y... Y TODO ESO...!
¡JIMMY, BASTA DE BEBEBER! HEMOS... DE PENSAAR EN NUNUESTRO TRABABA... JO!
¡RED! ¡SOLO UN T...! ¡HIC! ¡TRAGO!
¡OTRA BOTELLA, POR FAVOR!
¿TRABAJO? ¿A ESTAS HORAS?
¡ES UN SECRETO! ¡VIGO NO HA DE SABER QUE LE BUSCAMOS...!
¿VIGO?
¿VIGO?
¡UAUU! ¡JABÓN PERFUMADO! ¡NI SIQUIERA SABÍA QUE EXISTÍA, QUERIDA!
¡YA! ¡ESO SE OLÍA DE LEJOS, QUERIDO!
VUESTRO AMIGO, VIGO... QUIZÁ LA HAYA DIÑADO...
¡MÁS VALE QUE NO! ¡TENDRÍAMOS QUE IR A BUSCARLO AL FONDO DEL INFIERNO, HIPS! JI, JI, JI...
¡Y HASTA MÁS ALLÁ, JI, JI, JI!
¡CARAMBA, QUÉ FIERAS! ¿Y QUÉ HA HECHO ESE DESGRACIADO PARA MERECER TANTO ENCONO?
¡NOS DEBE DINERO, JI, JI! ¡SÍ! ¡ESO ES, MIL MOFETAS! ¡NOS DEBE UN BUEN MONTÓN DE PASTA!
TE VAS A FUNDIR AHÍ DENTRO, QUERIDO...
¡ME ARRIESGARÉ! ¡ESTA BAÑERA ES EL PARAÍSO! PERO CUÉNTAME LAS ÚLTIMAS NOTICIAS... ¿DE QUÉ SE HABLA EN LA CIUDAD...?
AQUÍ NADIE HABLA, QUERIDO... ¡LA GENTE QUIERE CONSERVAR LA PIEL! ¡EL NUEVO GOBERNADOR ES DURO DE PELAR!
¿ES PEOR QUE EL ANTERIOR?
¿TE REFIERES A LÓPEZ? ESE DESAPARECIÓ COMO UN DIABLO. NUNCA SE LE HA VUELTO A VER. ¿LO CONOCÍAS?
POR SU REPUTACIÓN, QUERIDA... SOLO ESO...

(1) VER CHIHUAHUA PEARL.

¡VIGO GOBERNADOR, GOOD LORD!
MUCHAS GRACIAS, LULÚ BELLE... COMO DECÍA ESTE IDIOTA DE MAC... ¡HA SIDO UNA SUERTE HABERTE ENCONTRADO!
¡RED! HE... HE TENIDO QUE OBEDECER O... O ME DESPEDÍAN...
¡GRINGOS! ¡QUEDÁIS ARRESTADOS POR INSULTOS PÚBLICOS Y AMENAZAS DE MUERTE CONTRA EL JEFE DEL ESTADO!
INSTANTES DESPUÉS...
BUENO, CHICA... POR LO QUE DICES, EL GOBERNADOR ES UN MAL BICHO... ¿Y CÓMO SE LLAMA ESE...?
¿VOY A ABRIR?
ESPERA UN MOMENTO... ¿QUIÉN ES?
¡SOY... SOY YO, HIJO! ¡ABRE!
¿VIGO?
¡LO SIENTO, MIKE! ¡NO HE PODIDO HACER NADA!
¡NO TE MUEVAS, GRINGO!
¡JAJAJA! ¡EL PÁJARO ATRAPADO EN SU NIDO!
NO TENDRÍAS QUE HABER VUELTO A PONER TUS PIES EN MÉXICO, BLUEBERRY!
¡¡LLEVÁOSLO!!
6A
¡BRAVO, GENERAL! PRECISAMENTE, QUERÍA VERTE A TI... ¡ME HAS AHORRADO EL TRABAJO DE BUSCARTE!
¡COGED LAS ARMAS DEL YANKI...!
¡LOCO! ¿HAS OLVIDADO QUE ERES RESPONSABLE DE LA MUERTE DE DECENAS DE VALIENTES SOLDADOS MEXICANOS? ¿QUÉ ESPERABAS?
UNA PEQUEÑA ENTREVISTA PRIVADA, GENERAL... ¡SIN TESTIGOS!
¡ÓYEME, GRINGO! ¡AHORA YO SOY EL GOBERNADOR DE ESTE ESTADO! ¡YO! ¡VIGO! ¡Y NO PIENSO PERDER EL TIEMPO CON LA PURRIA YANKI QUE VIOLA NUESTRAS FRONTERAS CONTINUAMENTE...! ¡PONTE LAS BOTAS Y VÁMONOS!
¡OK, OK! ME PONGO LAS Bbotas Y VOY...
¡¿EEK?!
¡CUIDADO! ¡LA HOJA ESTÁ AFILADA, MANOS! ¡AL MENOR GESTO, LE REBANO EL CUELLO!
¡HACED LO QUE DICE ESTE LOCO! ¡APARTAOS! ¡DE TODAS FORMAS, NO IRÁ LEJOS!
¡YA LO VEREMOS! TANTO SI ERES GOBERNADOR COMO SI NO, ME CONCEDERÁS ESA ENTREVISTA, VIGO!
6B

¡AHORA, TODOS,...
OW!
?!
¡DECIDIDAMENTE, NO TIENES SUERTE CON LAS MUJERES, CABRÓN! ¡LLEVÁOSLO CON ESOS DOS BORRACHOS!
BIEN HECHO, CHICA... ¿TANTO QUIERES A TU GOBERNADOR?
SÍ, SEÑOR... ¡MUCHO! EH... PERO MI PADRE, ADOLFO MUÑOZ, ESTÁ EN SAN BERNARDINO... ¡NO SABEMOS NADA DE ÉL! Y HE PENSADO QUE...
MÁS TARDE, EN UNAS CELDAS DE SAN BERNARDINO...
¡BLOODY HELL! ¿SE ME HA CAÍDO EL TECHO ENCIMA O QUÉ...?
¿DÓNDE DIABLOS ESTAMOS?
¡EN LOS CALABOZOS DEL PALACIO DE VIGO!
SAN BERNARDINO... LA ANTECÁMARA DE LA MUERTE, SEÑOR... AQUÍ NO ENVEJECE NADIE...
¿ESTÁS MEJOR, CHICO?
GIR 74
¡LOS PELOTONES DE EJECUCIÓN DE ESE VERDUGO DE VIGO NO PARAN! ME PRESENTARÉ: DON IGNACIO MENDOZA Y PÉREZ, GANADERO.
EH... MIKE BLUEBERRY...
¿CÓMO DIABLOS HA VENIDO A PARAR A ESTE POZO NEGRO?
OFICIALMENTE, POR HABER APOYADO ANTAÑO AL EMPERADOR MAXIMILIANO... EN REALIDAD, POR NEGARME A CEDER...
...MIS TIERRAS A BAJO PRECIO AL GOBERNADOR.
A MÍ ME EXIGÍA UNA COMISIÓN SOBRE MIS NEGOCIOS... ¡A CAMBIO DE SU PROTECCIÓN, CLARO!
YO ME ATREVÍ A DEFENDER EL HONOR DE MI HIJA CONCHITA... LA HIZO SECUESTRAR Y AHORA MI VIDA RESPONDE DE LA DOCILIDAD DE ESA DESGRACIADA...
¡BLOOD'ND GUTS! ¿Y CÓMO PUEDE SER GOBERNADOR UN CANALLA COMO ESE...?
EN MÉXICO CITY DEBEN DE SABERLO...
NUESTRAS PROTESTAS NO SIRVEN DE NADA... ESE CANALLA, COMO USTED DICE, POR OSCURAS RAZONES DEBE DE ESTAR APOYADO POR EL VIEJO PRESIDENTE JUÁREZ...
NO HAY OTRA EXPLICACIÓN... SI NO, ¿CÓMO PODRÍA HABER OBTENIDO EL CARGO ESE BANDIDO, HACE TRES AÑOS, DESPUÉS DE LA MISTERIOSA DESAPARICIÓN DEL GENERAL LÓPEZ? (1)
DESDE ENTONCES, ESE LOCO SANGUINARIO SAQUEA Y ATERRORIZA IMPUNEMENTE EL ESTADO DE CHIHUAHUA... Y AL QUE SE LE RESISTE LO LIQUIDA FRÍAMENTE COMO REBELDE AL GOBIERNO...
GIR 78

(1) VER BALADA POR UN ATAÚD.

HAY ESPÍAS POR TODAS PARTES... ¡NI UN PARADOR, NI UNA POSADA DONDE NO HAYA CONFIDENTES! Y TODOS DENUNCIAN A TODOS...
DE ESO NOS HEMOS DADO CUENTA EN LA CASA ROJA... ¡DEMASIADO TARDE!
¡MIL MOFETAS! ¡Y TANTO!
SOLO UNA COSA PODRÍA LIBRARNOS DE VIGO... UN CAMBIO DE GOBIERNO... JUÁREZ ES VIEJO...
YO LUCHÉ CONTRA LOS FRANCESES Y A FAVOR DE JUÁREZ, PERO EL HECHO DE QUE PROTEJA A ESTE PERRO...
SOLO EL DIABLO SABE POR QUÉ...
PERO VIGO SE HA HECHO TERRIBLES Y PODEROSOS ENEMIGOS HASTA EN MÉXICO... ¿CUÁNTO TIEMPO PODRÁ JUÁREZ CONTENERLOS? ME...
EH... HUM...
¡SCHT! ¡CUIDADO, QUE VIENEN!
¡TÚ, GRINGO! ¡VEN ACÁ!
¡GOOD LORD! ¡NO PODÉIS EJECUTAR A UN CIUDADANO AMERICANO SIN HACERLE UN JUICIO!
NO... SOLO ES PARA UNA "ENTREVISTA"...
GIR
8A
LAMENTO LO DE LAS ESPOSAS... PERO DESPUÉS DEL TRUCO DEL PUÑAL EN LA BOTA, TENIENTE...
¡BAH! ES UNA PRECAUCIÓN QUE SOLO TOMO CUANDO ME BAÑO... ¡O SEA, POCAS VECES! PERO TE RECUERDO QUE CASUALMENTE ME DEGRADARON... ¡GRACIAS A TI!
RAZONES DE ESTADO, YANKI. YA TE LO DIJE EN FORT DAVIS: ¡DISCULPARTE ERA DENUNCIAR QUE JUÁREZ HABÍA "TOMADO" EL TESORO DE GUERRA DE VUESTROS SUDISTAS PARA FINANCIAR SU PROPIA REVOLUCIÓN!
DI MEJOR QUE TÚ ROBASTE ESE ORO, VIGO... Y LUEGO, SE LO ENTREGASTE A JUÁREZ PARA GANARTE SU FAVOR...
CUANDO LAS ARCAS ESTUVIERON VACÍAS, JUÁREZ NO PODÍA NI RESTITUIR NI CONFESAR SU "PRÉSTAMO" AL GOBIERNO AMERICANO...
...Y, COMO EN ALGUNA PARTE TIENES PRUEBAS IRREFUTABLES DE ESE "PRÉSTAMO", JUÁREZ SE VE OBLIGADO A PROTEGER TUS CANALLADAS...
¡JA, JA, JA! ¡ADMIRABLEMENTE RAZONADO, YANKI! TOMA... ESTO MERECE UN BUEN CIGARRO... ERES MUY FUERTE, ¿EH?... ¡Y MÁS PELIGROSO QUE UNA SERPIENTE CORAL!
GIR
8B

¿Y VINIENDO A CHIHUAHUA... ESPERABAS DE VERDAD HACERME CAMBIAR DE OPINIÓN Y QUE DECLARARA A TU FAVOR?

EN IGUALDAD DE CONDICIONES, POR LAS BUENAS O POR LAS MALAS, TE HUBIERA HECHO ESCUPIR LAS PRUEBAS QUE TIENES...

DESGRACIADAMENTE, NO PODÍA IMAGINAR TU FULGURANTE ESCALADA AL MANDO DE ESTE ESTADO...

¡ERROR FATAL, YANKI! LÁSTIMA... ¡ME GUSTAN TUS REDAÑOS... PERO SABES DEMASIADO PARA QUE TE DEJE VIVIR NI UN DÍA MÁS...!

¿POR QUÉ LLEGAR A ESOS EXTREMOS, VIGO? ¡EN LOS ESTADOS UNIDOS HAN PUESTO PRECIO A MI CABEZA! UN BUEN PUÑADO...

¡JA, JA! GRACIAS... YA SOY MILLONARIO... Y PRUDENTE. ¡SERÍA UN RIESGO! AUNQUE ESTUVIERA SEGURO DE QUE AL FINAL TE ESPERABA LA CUERDA...

¡TÚ Y TUS DOS POLICHINELAS... **SERÉIS FUSILADOS AL AMANECER...!**

¡GUARDIAS! ¡LLEVAD AL PRISIONERO AL CALABOZO! ¡Y ENVIADLE AL "SASTRE"!

?!?!

MÁS TARDE

ME TEMO QUE HEMOS LLEGADO AL FINAL DEL CAMINO, CHICOS... ¡DE VERDAD QUE SIENTO HABEROS TRAÍDO A ESTE JALEO!

YO NO LO SIENTO, MIKE... ¡NO HA SIDO CULPA TUYA! ESTO OLÍA MAL DESDE EL PRINCIPIO.

¡NO! NOSOTROS SOMOS LOS CULPABLES, HIJO... ¡DEJAMOS QUE LULÚ BELLE NOS EMBORRACHARA Y NOS MANIPULARA COMO A NIÑOS!

JURO ANTE DIOS QUE NO VOLVERÉ A PROBAR UNA GOTA DE ALCOHOL EN MI VIDA...

JA, JA, JA, JA.

JA, JA, JA.

¿QUÉ PASA?

¡JA, JA! ESE JURAMENTO TE SERÁ FÁCIL MANTENERLO A PARTIR DE MAÑANA, CHAP...

¡ATENCIÓN!

¡BUENOS DÍAS, CABALLEROS! VENGO A TOMAR MEDIDAS...

AH... ¿USTED ES EL SASTRE DE QUE HABLÓ VIGO? ¿PIENSA HACERME UN TRAJE NUEVO...?

JI, JI, JI... ¡SÍ, SEÑOR! UN TRAJE... ¡DE MADERA! SOY EL ENTERRADOR...

¡GARCÍA Y SANTOS PARA SERVIRLE, SEÑOR! YO SUMINISTRO LOS ATAÚDES DE LAS EJECUCIONES...

SU EXCELENCIA ME VENDIÓ LA CONCESIÓN, SEÑOR... ¡TENGO MODELOS DE TODOS LOS PRECIOS!

¡DÉJAME QUE LE ARREGLE LAS CUENTAS A ESTE BUITRE...!

ENTREGADOS A DOMICILIO POR SU SERVIDOR, UNA HORA ANTES DE LA CEREMONIA... PARA QUE EL CLIENTE PUEDA COMPROBAR LA CALIDAD DEL... ¡EEEEH! PERO ¿QUÉ? ¡GUARDIA!

¡CARROÑA! ¡VAMPIRO! ¡NECRÓFAGO!

¡YO SÍ QUE TE VOY A HACER UN ABRIGO DE MADERA!

¡SOCORRO!

¡ES UNA VERGÜENZA! ¡NO TIENEN DERECHO A IMPEDIRME QUE TRABAJE HONESTAMENTE! ¡LO PAGUÉ MUY CARO! ¡ME QUEJARÉ AL GOBERNADOR...!

¡ATRÁS, YANKIS! ¡QUITA LAS MANOS!

¡ESO ES! ¡Y HARÁ QUE NOS FUSILEN...! ¡AY!

MÁS TARDE...

ME AVERGÜENZO DE MI PAÍS, SEÑOR. ESA HIENA DE VIGO SE ENRIQUECE INCLUSO ESPECULANDO CON LA MUERTE DE SUS VÍCTIMAS.

GIR

ICA

Y ESA RATA DE GARCÍA... ¿LO HA VISTO? ¡SE ESTÁ HACIENDO RICO! CADA DÍA LLEVA AL PAREDÓN CINCO, SEIS, DIEZ FÉRETROS...

Y LAS FAMILIAS SE ARRUINAN PARA OFRECER A SUS MÁRTIRES UN ATAÚD DIGNO DE...

¡SORRY, DON IGNACIO! MAÑANA ME CONTARÁ EL RESTO...

¡?

¡AÚN NO ESTAMOS MUERTOS!

¡A TRABAJAR, CHICOS! HAY QUE ENCONTRAR UNA FORMA DE SALIR DE AQUÍ... ¡QUIZÁ ESOS BARROTES NO SEAN TAN SÓLIDOS COMO PARECEN!

ES INÚTIL, SEÑORES.... INCLUSO CON HERRAMIENTAS, NECESITARÍAMOS DÍAS PARA SOLTAR UN BARROTE...

HUM.

YA LO PROBAMOS...

ADEMÁS, SOMOS ESPIADOS CONTINUAMENTE... ¡Y SIEMPRE HAY UNOS DIEZ GUARDIAS AL FONDO DEL PASILLO!

¿TODOS, SEÑOR GOBERNADOR? ¡PUES...!

¡TODOS, HE DICHO! ¡TODOS LOS OCUPANTES DE LA CELDA! ¡LOS TRES GRINGOS Y LOS OTROS... FUSILADOS! ¡NO QUIERO QUE QUEDE NINGÚN TESTIGO!

IOE

Y ADEMÁS, ¡LOS MEX TIENEN RAZÓN! NO SERÍA DIFÍCIL SOLTAR LOS BARROTES... PERO, SIN HERRAMIENTAS, NO HAY NADA QUE HACER...
MÁS TARDE
APARTE DE UN MILAGRO... NO VEO QUÉ PODRÍAMOS...
SE HACE DE NOCHE... ¡VAMOS A DORMIR, COMO LOS OTROS! ¡QUIERO MORIR EN PLENA FORMA!
PRONTO...
¡MIRA A MIKE! ¡YA RONCA! ¡QUÉ SANGRE FRÍA...!
¡YUP! ¡PUES YO, NI HABLAR DE PEGAR OJO!
LOS GUARDIAS ME HAN DEJADO LAS CARTAS... ¿QUÉ TE PARECE UN ÚLTIMO PÓKER?
Y, MIENTRAS INEXORABLEMENTE SE DESGRANAN LAS HORAS...
¡MIERDA! ¿DÓNDE ME HA LLEVADO ESTA VIDA DE LOCO? A REVENTAR COMO UN PERRO EN ESTE AGUJERO PODRIDO... ¡Y, ADEMÁS, CON LA MUERTE DE MIS AMIGOS EN LA CONCIENCIA! ¡Y TODO PARA LIMPIAR MI JODIDO HONOR DE SOLDADO!
¡PERDISTE! ¡TRÍO DE ASES!
¡Y 10.000 DÓLARES MÁS, PARA VER!
DIABLOS... SOLO HAY UNA IMAGEN QUE PUEDE IMPEDIR QUE ME DOMINE EL PÁNICO... LA DE PEARL... LA CONOCÍ AQUÍ... EN CHIHUAHUA...
¡PEARL...! ¡DIABLOS, SI SALGO DE ESTA, TE JURO QUE...!
AL AMANECER...
TEMO QUE SE HAYA MOLESTADO POR NADA, PADRE... DUDO QUE ESOS DIABLOS DE AMERICANOS SIN FE RECURRAN A SU MINISTERIO... BAH... ME ECHARÁ USTED UNA MANO...
MIENTRAS...
¡MIL MILLONES DE MOFETAS! ¡HOY NO ES MI DÍA!
¡GOOD LORD! ¡NUNCA HABÍA TENIDO TANTA POTRA! ¡ME DEBES 357.000 DÓLARES, JIMMY!
¡ME TEMO QUE SÍ, JIMMY! YA AMANECE Y... MIRA... AHÍ VIENEN A BUSCARNOS!
AÚN NO HE DICHO MI ÚLTIMA PALABRA, RED...
¡EN PIE, GRINGOS! ¡HA LLEGADO LA HORA! ¡TODO TIENE QUE HABER TERMINADO CUANDO SALGA EL SOL!
¡MIL MOFETAS!
¡DAMN IT! ¡POR UNA VEZ QUE IBA GANANDO!
OK... YA VAMOS...

¡ADIÓS, AMIGOS! ¡TARDE O TEMPRANO SERÉIS VENGADOS!
HMM... ¡MAGRO CONSUELO! ¡PERO GRACIAS DE TODAS FORMAS, DON IGNACIO!
¡HOLA, GARCÍA! ¡AHÍ ESTÁ EL PELOTÓN! ¡YA DESCARGARÁS LOS ATAÚDES MÁS TARDE! ¡LARGO! ¡Y USTED TAMBIÉN, PADRE!
¿QUÉ...? ¡PERO NO PODEMOS DEJAR A ESOS DESGRACIADOS SIN...!
¡ÓRDENES DEL GOBERNADOR! ¡NADIE PUEDE COMUNICARSE CON LOS CONDENADOS...! ¡NI SIQUIERA USTED, PADRE! ¡FUERA!
?!
YA NOS VAMOS, SARGENTO... VENGA, PADRE... ¡LAS ÓRDENES DEL GOBERNADOR SON... EH... IMPERATIVAS!
MÁS TARDE...
TODO ESTÁ LISTO, EXCELENCIA... ¡EL PELOTÓN ESTÁ EN SU PUESTO!
¡VOY! ¡CARAY, NO QUIERO PERDERME ESTE ESPEC...!
¡TOC! ¡TOC!
¡ENTRE!
¡E... EXCELENCIA! ¡EL GENERAL COMANDANTE DE LA GUARNICIÓN ESTÁ AQUÍ! ¡DICE QUE E SURGENTE!
¿URGENTE? ¡MÁS LE VALE! ¡VENIR A MOLESTARME EN UN MOMENTO COMO ESTE...!
12A
EN ESE INSTANTE...
¡DAMN IT! NADA QUE HACER... Y ESO QUE LA CALLE ESTÁ JUSTO AL OTRO LADO DEL MURO... ¡PERO ES MUY ALTO Y ESTÁ FUERTEMENTE CUSTODIADO...!
¡NADA DE VENDA, AMIGO! ¡QUIERO VER VENIR LAS BALAS...!
¡JIMMY! ¡NO TE VAS A LIBRAR DE ESTA! ¡ME DEBES 700.000 DÓLARES!
¡JI, JI, JI! ¡ANTES MORIR QUE OLVIDAR MIS DEUDAS, RED!
¡PRIMERA FILA! ¡RODILLA EN TIERRA!
¿UN ÚLTIMO TRAGO DE TEQUILA, GRINGOS?
NO DIGO QUE NO... ¡YO NO HE HECHO NINGUNA PROMESA!
EN TODO CASO, PROMETO SOLEMNEMENTE QUE, SI ESCAPO DE ESTA, NO VOLVERÉ A HACER PROMESAS IDIOTAS... ¡MIL MOFETAS...!
EN SEGUIDA...
¡PELOTÓN! ¡AAA... PUNTEN!
12B

EN ESE MOMENTO...

G... GENERAL PORTILLO... ¿ESTÁ LOCO? ¿QUÉ... QUÉ SIGNIFICA?

¡ACABO DE RECIBIR ESTE TELEGRAMA DE MÉXICO...! ¡VIGO! ¡EL PRESIDENTE JUÁREZ HA MUERTO! ¡TÚ HAS SIDO DESTITUIDO Y QUEDAS ARRESTADO! ¡ÓRDENES DEL GENERAL DÍAZ...!

¿QUÉ? ¿ESE... REBELDE....? (1)

¡EL MISMO! ¡Y ME DA PLENOS PODERES AQUÍ... CON LA MISIÓN DE LLEVARTE ANTE UNA CORTE MARCIAL!

¡PELOTÓN!

¡DETENEOS!

¡SO LONG, OLD CHAPS! ¡BUEN VIAJE A LAS PRADERAS ETERNAS!

¡MIL MOFETAS! UN LARGO CAMINO... ¡Y APUESTO A QUE NO HAY NI UNA GOTA DE WHISKY!

BAH... ES UN HERMOSO DÍA PARA MORIR. (2)

?

?!

BA

¡SOY EL GENERAL PORTILLO! ¡SOLDADOS, COMPAÑEROS! ¡NUESTRO BIENAMADO PRESIDENTE JUÁREZ HA MUERTO! ¡VIGO YA NO ES NADIE! ¡A PARTIR DE AHORA YO MANDO AQUÍ... EN NOMBRE DEL GENERAL DÍAZ!

¡PELOTÓN! ¡DESCANSEN ARMAS!

¡CAPITÁN...! ¡SUELTE A LOS TRES AMERICANOS... Y A LOS DEMÁS PRISIONEROS! ¡VIGO Y TODOS SUS CÓMPLICES HAN SIDO ARRESTADOS...!

¡UF...! PARECE QUE LA CITA CON EL GRAN ESPÍRITU HA SIDO APLAZADA...

¡AMIGO! ¡TU BOTELLA! ¡DEPRISA!

¡GRACIAS, AMIGO! Y RECUERDA QUE SIEMPRE HAS DE DESCONFIAR DE LA PROMESA DE UN BORRACHO...

?

(1) EL GENERAL PORFIRIO DÍAZ FUE, DE 1862 A 1867, EL HÉROE DE LOS COMBATES DEL PUEBLO MEXICANO CONTRA EL OCUPANTE FRANCÉS Y DESPUÉS CONTRA EL EMPERADOR MAXIMILIANO EN 1871... SIETE MESES ANTES DE LOS ACONTECIMIENTOS QUE NARRA EL PRESENTE EPISODIO, SE REBELÓ CONTRA EL PRESIDENTE JUÁREZ QUE, PARA ASEGURAR SU REELECCIÓN, CONTRAVINIENDO LA CONSTITUCIÓN HABÍA INSTAURADO UNA FEROZ DICTADURA.

(2) FÓRMULA TRADICIONAL DE LOS PIELES ROJAS ANTES DE UN COMBATE SIN ESPERANZAS.

GIR

13B

POCO DESPUÉS, EN UNA SALA DEL PALACIO...

¡HURRA! ¡VIVA LA LIBERTAD!

¡ALABADO SEA DIOS, CABALLEROS, ESTÁIS VIVOS! ¡UN MILAGRO, CABALLEROS! ¡Y QUÉ VENGANZA...! ¡AHORA SON VIGO Y SUS CÓMPLICES QUIENES OCUPAN NUESTRAS CELDAS! ¡PRONTO LOS PROCESARÁN! ¡LA CORTE MARCIAL SE REÚNE ESTA MISMA TARDE! ¡SUS CRÍMENES SON FLAGRANTES! ¡LOS FUSILARÁN DENTRO DE DOS DÍAS...!

¡BRAVO! AQUÍ LA JUSTICIA ACTÚA DEPRISA...

¡BLAST IT...! TENGO QUE ARRANCARLE LAS PRUEBAS DE MI INOCENCIA A ESE CERDO ANTES DE QUE SUS VÍCTIMAS LO HAGAN PICADILLO...!

¡ARRIBA PORTILLO!

¡ESPERO QUE SUS AMIGOS Y USTED ASISTIRÁN CON NOSOTROS AL JUSTO CASTIGO DE ESE PERRO SANGUINARIO DE VIGO! ¡HARÉ QUE LES INVITEN! ¡EL GENERAL PORTILLO ES AMIGO MÍO DESDE HACE MUCHO TIEMPO...!

¡MUY AMABLE, DON IGNACIO!

¡JI, JI, JI! ¡CON MUCHO GUSTO!

SÍ, Y ENTRETANTO, A MÍ ME GUSTARÍA HABLAR DOS PALABRAS CON UNA TAL LULÚ BELLE Y SUS AMIGOS DE LA CASA ROJA...

¡EX... HIC... EXCELENTE IDEA, RED! JI, JI, JI... LES DAREMOS UNA SORPRESA!

¡...ESOS AÚN TIENEN QUE INVITARNOS A UNAS COPAS!

¡EH! ¡GRINGOS!

¡TÚ, EL CABELLUDO! (1) ¡EL GENERAL PORTILLO QUIERE VERTE!

¿A MÍ?

(1) SIC EN EL ORIGINAL.

INSTANTES DESPUÉS...

¿USTED ES EL AMERICANO? ¡TENGO QUE HABLARLE! ¡EH, VOSOTROS! ¡DEJADME SOLO CON EL CABALLERO...!

MMH... EN CUANTO HA ESTADO ENTRE REJAS, ESE PUERCO DE VIGO HA SUPLICADO HABLAR CON USTED UN MOMENTO EN PRIVADO.... ¡CARAY! CUANDO PIENSO QUE SE DISPONÍA A ENVIARLE A USTED AL OTRO MUNDO... ¡JA, JA, JA, ESTA SÍ QUE ES BUENA!

PERO, MI GENERAL, NO ENTIENDO LO QUE...

¡DICE QUE LE HA HECHO A USTED MUCHO DAÑO! ¡JA, JA, JA! ¡Y QUE QUIERE REPARAR EL DAÑO ANTES DE MORIR!

!!!??

¡ASOMBROSO! ¡CREÍ QUE ESA RATA ERA INCAPAZ DE NINGÚN SENTIMIENTO! DÍGAME, SEÑOR... ¿CUÁL ES ESE SECRETO CON EL QUE QUIERE ALIVIAR SU CONCIENCIA?

OH... ¡UNA ANTIGUA DEUDA DE HONOR, MI GENERAL...!

¡AH! ¿PORQUE AHORA LOS YANKIS TIENEN DEUDAS DE HONOR? ¡JA, JA, JA! ¡LO NUNCA VISTO...! ¡JA, JA, JA!
BUENO... ADMITÁMOSLO.
BUENO... ¡VISITARÁ USTED A VIGO! PERO... A CAMBIO... ESPERO QUE ME HAGA USTED UN FAVOR...
¿SÍ, SEÑOR?
¡YA ESTAMOS...!
A FUERZA DE PILLAJE, CHANTAJE Y EXTORSIÓN, ESE CANALLA HA AMASADO UNA FORTUNA FABULOSA... ¡Y, SIN EMBARGO, HEMOS ENCONTRADO SUS ARCAS VACÍAS...!
¿AH, SÍ...?
TRATE DE AVERIGUAR DÓNDE ESCONDE ESE ORO... ¡LO NECESITAMOS DESESPERADAMENTE! NO HE PAGADO A NUESTRAS TROPAS DESDE HACE MESES...
ENTIENDO...
SABRÉ MOSTRARME AGRADECIDO. ¡ESTE ES SU SALVOCONDUCTO! CLARO QUE... HMMM... ¡MUTIS!... TODO ESTO QUEDA ENTRE NOSOTROS.
CUENTE CONMIGO, MI GENERAL... TENDRÁ USTED SU INFORMACIÓN...
15A
INSTANTES DESPUÉS...
¡DAMN IT! TENDRÉ QUE ANDARME CON CUIDADO... ESE PORTILLO NO TIENE NINGUNA INTENCIÓN DE COMPARTIR CON NADIE EL TESORO DE VIGO...
¿ES AQUÍ?
¡SÍ, SEÑOR...! ¡LLAME A LA PUERTA PARA QUE VUELVA A ABRIRLE! VOLVERÉ A PASAR DENTRO DE 10 MINUTOS...
BLUEBERRY
¡CARAMBA! NO CREÍA EN ESTE ÚLTIMO ENCUENTRO...
HAY QUE RECONOCER QUE HA SIDO IN EXTREMIS... PERO, SI JUEGAS BIEN, AÚN TIENES UNA OPORTUNIDAD DE SALVAR LA PIEL.
¡JE, JE! DÉJAME ADIVINAR, GRINGO... ¿NO SERÁ, A LO MEJOR, A CAMBIO DE MI ORO?
SEGÚN PORTILLO, ES ALGO POR EL ESTILO...
15B

¡SIEMPRE TAN INOCENTE, GRINGO! ¿CUÁNTO TIEMPO CREES QUE ME QUEDARÍA DE VIDA DESPUÉS DE QUE PORTILLO ME SOLTARA? ¿Y A TI...?

¿A MÍ...?

¡SÍ, A TI! ¡SABES DEMASIADO, AMIGO! PORTILLO TE CERRARÁ LA BOCA EN CUANTO ME HAYAS CONVENCIDO DE ACEPTAR ESTA PORQUERÍA DE TRATO... ADEMÁS...

¡SÍ! ¡CONTINÚA...!

...ADEMÁS, DEMASIADA GENTE, AQUÍ Y EN MÉXICO, HA JURADO MATARME... ¡NI POR TODO EL ORO DEL MUNDO PORTILLO SE ATREVERÍA NI A DISCULPARME NI A DEJARME HUIR...!

¡ESO ME PARECE EVIDENTE!

¿SABES, VIGO...? NO SOY TAN INGENUO COMO CREES... HABÍA LLEGADO A LAS MISMAS CONCLUSIONES QUE TÚ... NO TIENES SALIDA... ¡MAÑANA HABRÁS MUERTO! SÍ...

Y ASÍ LAS COSAS, TEN AL MENOS UN DETALLE ANTES DE MORIR...

¡LÍMPIAME!

¿QUÉ?

¡JA, JA, JA!

JA, JA, JA... MI BUEN BLUEBERRY.... TENGO UN PLAN MEJOR, AMIGO... Y TÚ SOLO PODRÁS HACER UNA COSA... DECIR: ¡SÍ, SEÑOR VIGO!

?!

¡HABLA...!

GIR

16A

¡YA LO CREO! SABES QUE POSEO LA ÚNICA PRUEBA FORMAL E INNEGABLE DE TU INOCENCIA EN EL ROBO DEL ORO DE LOS CONFEDERADOS... (1)

HACE SEIS AÑOS, CUANDO ENTREGUÉ A JUÁREZ LOS 500.000 DÓLARES EN ORO QUE ROBÉ DEL ATAÚD ENTERRADO EN TACOMA (1) POR TREVOR, EL CORONEL SUDISTA...

(1) VER CHIHUAHUA PEARL, EL HOMBRE QUE VALÍA 500.000 DÓLARES Y BALADA POR UN ATAÚD.

...EXIGÍ UN RECIBO OFICIAL, REDACTADO Y FIRMADO POR JUÁREZ EN PERSONA Y AVALADO POR TRES DE SUS MINISTROS Y POR EL JEFE DEL ESTADO MAYOR DEL EJÉRCITO DE RECONQUISTA...

...ESTÁ AUTENTIFICADO POR EL GRAN SELLO DEL ESTADO MEXICANO Y POR LOS SELLOS PERSONALES DE CADA UNO DE LOS FIRMANTES, INCLUIDO JUÁREZ...

ESE DOCUMENTO, CUYA AUTENTICIDAD ES PERFECTAMENTE COMPROBABLE, ESTÁ EN ESCONDITE SEGURO... Y, COMO ADIVINARÁS, SOLO YO LO CONOZCO...

MIENTRAS VIVIÓ JUÁREZ, ESE PAPEL FUE MI MÁS SEGURA SALVAGUARDA Y LA LLAVE DE MI MODESTA ASCENSIÓN...

GIR

16B

DE HABERLO HECHO PÚBLICO, HUBIERA DESACREDITADO A JUÁREZ ANTE LOS YANKIS Y HUBIERA CREADO UNA SITUACIÓN EXPLOSIVA ENTRE AMBOS PAÍSES...
BUENO... SUÉLTALO ¿QUÉ PROPONES...?
UNA VEZ MUERTO JUÁREZ, ESE PAPEL SOLO ES IMPORTANTE PARA TI, AMIGO... ¡SÁCAME DE AQUÍ Y AYÚDAME A RECUPERAR EL TESORO Y TE LO DIRÉ!
!??!
¡ESTÁS LOCO, VIGO! ES... ¡ES IMPOSIBLE!
¡VAMOS! ¡TE HE VISTO ACTUAR! ¡ERES EL ÚNICO QUE PUEDE CONSEGUIRLO!
¿Y SI FRACASO...?
PEOR PARA TI... ¡Y PEOR PARA MÍ...!
QUIZÁ MORIRÉ, PERO AL MENOS TENDRÉ LA SATISFACCIÓN DE SABER QUE NO TARDARÁS EN SEGUIRME A LA TUMBA.... ¡JA, JA, JA!
¡GOOD LORD! ¿CÓMO QUIERES QUE LO HAGA EN 30 HORAS, SOLO, SIN UN CENTAVO, CON UN EJÉRCITO Y UNA CIUDAD EN CONTRA...?
¡ES TU PROBLEMA, YANKI! ¡JA, JA, JA! ¡TE HE VISTO SALIR DE SITUACIONES MÁS DIFÍCILES...!
¡CERDO! ¿QUÉ GARANTÍA TENGO DE QUE CUMPLIRÁS TU PALABRA?
¿GARANTÍA? JA, JA, JA... ¿Y QUÉ MÁS, YANKI? TENDRÁS QUE CONFORMARTE CON MI ODIO POR ESTE PAÍS QUE RENIEGA DE MÍ Y CON MIS GANAS DE DISFRUTAR EN PAZ, LEJOS DE AQUÍ, DE TODO EL ORO QUE HE ROBADO... ¿TE PERCATAS, YANKI...?
¡CREO QUE TE HE ENTENDIDO, CHICANO...!
¡BARM BARM!
LO SIENTO, SEÑOR... TIENE QUE IRSE, AHORA...
¡HASTA LUEGO, YANKI!
¡THE HELL WITH YOU, VIGO!
MINUTOS MÁS TARDE...
¿CÓMO HA IDO ESO, SEÑOR BLUEBERRY?
LO SIENTO, MI GENERAL... ESE CANALLA ASQUEROSO SOLO QUERÍA DISFRUTAR DEL PLACER DE INSULTARME UNA VEZ MÁS...
PREFIERE MORIR CON SU SECRETO...
¡ME DECEPCIONAS, GRINGO! CREÍ QUE ERAS MÁS HÁBIL... ¡BUENO! ¡TE QUEDARÁ EL PLACER DE VER CÓMO FUSILAMOS A ESE HIJO DE PUERCO PASADO MAÑANA AL AMANECER!
GIR
17B

DESPUÉS...
¡HOLA, AMIGO! ¿HAS VISTO A LOS DOS GRINGOS QUE ESTABAN CONMIGO?
HAN PERDIDO LA PACIENCIA... HAN DICHO QUE SABRÍAS DÓNDE ENCONTRARLOS...
¡SOLO PUEDEN ESTAR EN LA CASA ROJA...! DAMN...
¿QUÉ NUEVA CATÁS-TROFE ME ESTARÁN PREPARAN-DO...?
TREINTA HORAS, NI UNA MÁS, PARA CONSTRUIR MI PLAN...
¡HOLA!... ¡TODOS CELEBRAN LA CAÍDA DE VIGO! MAC DEBE DE ESTAR EN BUEN ESTADO...
¿LOS DOS GRINGOS...? EH... EN EL PRIMERO, EN EL SALÓN PRIVADO.
¡JÍ, MIKE!
¡MUCHACHO! ¡SOLO FALTABAS... HIC... TÚ...! ¡ENTRA! ¡LLEGAS A TIEMPO! ¡JI, JI, JI!
MY GOD.
NUESTRA QUERIDA LULÚ BELLE Y SU JEFE HAN INSISTIDO EN OFRECERNOS UNA FIESTECITA PARA HACERNOS OLVIDAR SUS... SUS TORPEZAS PASADAS...
¡BIENVENIDO, GUAPETÓN! ¿UN TRAGO?
¿Y CÓMO... HIC... VA EL AMIGO PORTILLO, HIC? ¡ME ENCANTA ESE CHICO...!
¿UN CIGARRO? INVITA LA CASA...
NO ESTÁ MAL, SEÑORES, PERO NO CREO QUE ESTO SEA SUFICIENTE PARA EVITAR EL PELOTÓN... ¡YA SABEN LO RENCOROSA QUE ES LA GENTE DE POR AQUÍ...!
¿QUÉ?
USTEDES NOS TRAICIONARON Y NOS ENTRE-GARON A ESE CARNICERO DE VIGO... ¡Y A CUÁNTOS ANTES DE NOSOTROS! ¿EH? ¡UNA PALABRA A MI AMIGO, EL GENERAL PORTILLO, Y ESTA MISMA NOCHE ESTA-RÁN ANTE UNA DOCENA DE FUSILES!
?
¡PIEDAD! NOS... NOS OBLIGABAN... ¡VIGO TENÍA ATERRORIZADO A TODO EL MUNDO, SEÑOR...!
MIL MOFE-TAS...
PO... PODRÍAMOS LLEGAR A UN ACUERDO, SEÑOR... ES... ESTOY DISPUESTO A ENTREGARLE UNA... UNA INDEMNIZACIÓN...
!!!?
HMM... DIGAMOS... ¡TRES CABALLOS, ARMAS Y MIL DÓLARES...!

¿QUÉ? ¿MIL DÓLARES?
¡SÍ, AMIGO..! ¡PARA CADA UNO..., CLARO!
¡PE... PERO ES UNA FORTUNA!
¡BAH!... UNA MISERIA, COMPARADA CON TODOS LOS QUE VUESTRAS DENUNCIAS HAN ENVIADO...
¡...AL PAREDÓN...! ¡PUAH! ¡QUÉ MALO ES ESTE CIGARRO...!
¡Y ESTE CHAMPÁN ESTÁ DISIPADO! ¡MAC! ¡RED! ¡SE ACABÓ LA FIESTA! ACOMPAÑAD A ESTOS GENTLEMEN A LA CAJA FUERTE Y QUE PAGUEN... ¡AL CONTADO!
¡CON MUCHO GUSTO, CHICO!
¡VAMOS, MUCHACHAS, SE ACABÓ EL BAILE!
¡HIC! NO SÉ QUÉ ESTÁS TRAMANDO, MIKE... PERO ACABAREMOS LA FIESTA MÁS TARDE....
?
JI, JI... ¡MIL MOFETAS! VAMOS A POR EL TESORO...
¡TÚ NO, SWEETY PIE! ME MUERO DE GANAS DE CHARLAR UN POCO CONTIGO...
¿CON... CONMIGO?
¡AH, PILLÍN...!
¡JI, JI!
CR
19A
ENTRETANTO...
...Y, REUNIDO EN VIRTUD DE LOS PROCEDIMIENTOS DE URGENCIA PREVISTOS POR EL CÓDIGO MILITAR...
...EN CASO DE REBELIÓN... ¡ESTA CORTE MARCIAL CONDENA AL GENERAL VIGO A SER PASADO POR LAS ARMAS!
¡LA SENTENCIA ES INAPELABLE!
¡Y SERÁ EJECUTADA PASADO MAÑANA AL AMANECER...!
NO TE CANSES, LULÚ BELLE... HAS ENTENDIDO MAL. NO ESTAMOS AQUÍ POR ESO...
¿QUÉ? ¿NO QUIERES QUE...?
CR
19B

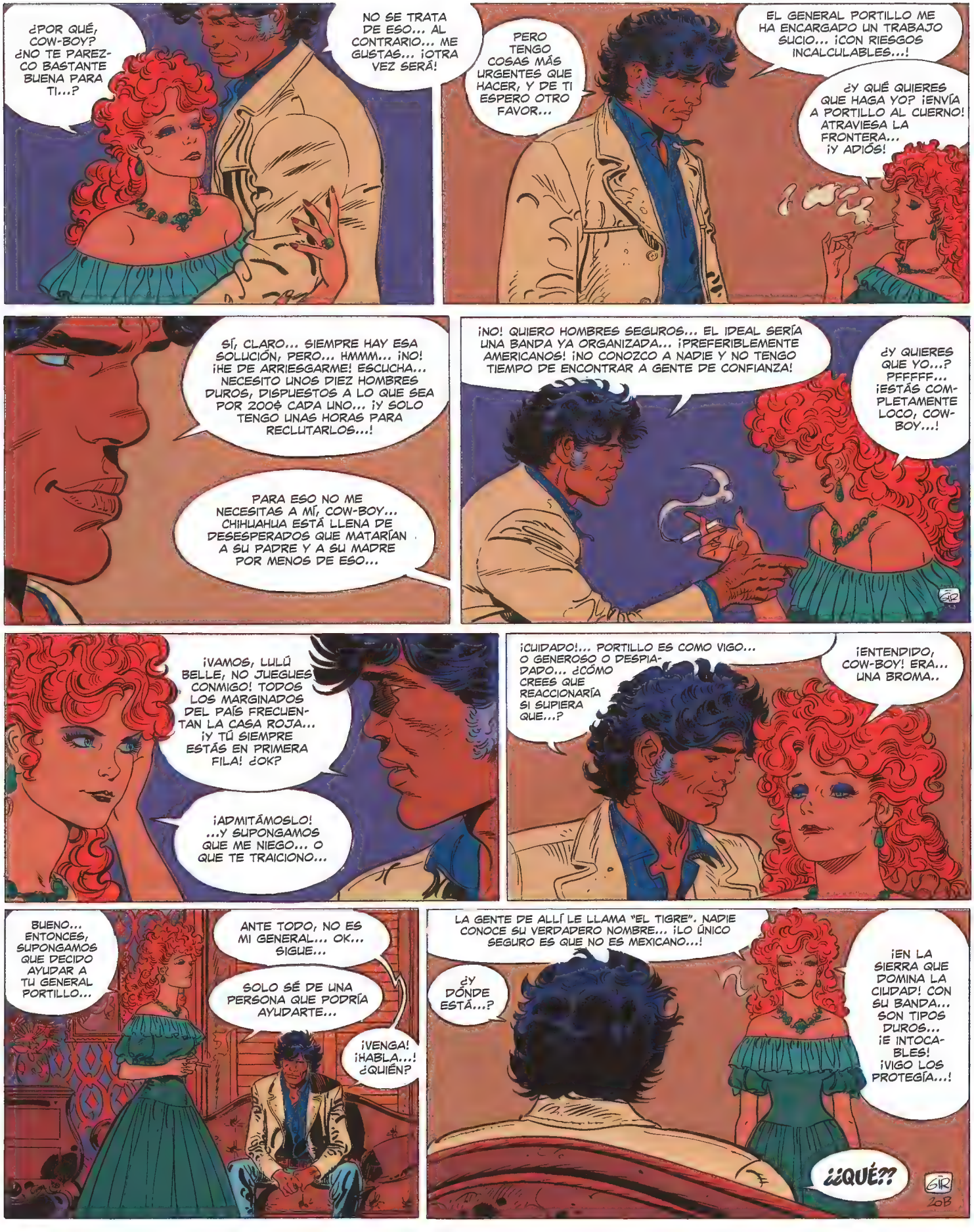
¿POR QUÉ, COW-BOY? ¿NO TE PAREZCO BASTANTE BUENA PARA TI...?
NO SE TRATA DE ESO... AL CONTRARIO... ME GUSTAS... ¡OTRA VEZ SERÁ!
PERO TENGO COSAS MÁS URGENTES QUE HACER, Y DE TI ESPERO OTRO FAVOR...
EL GENERAL PORTILLO ME HA ENCARGADO UN TRABAJO SUCIO... ¡CON RIESGOS INCALCULABLES...!
¿Y QUÉ QUIERES QUE HAGA YO? ¡ENVÍA A PORTILLO AL CUERNO! ATRAVIESA LA FRONTERA... ¡Y ADIÓS!
SÍ, CLARO... SIEMPRE HAY ESA SOLUCIÓN, PERO... HMMM... ¡NO! ¡HE DE ARRIESGARME! ESCUCHA... NECESITO UNOS DIEZ HOMBRES DUROS, DISPUESTOS A LO QUE SEA POR 200$ CADA UNO... ¡Y SOLO TENGO UNAS HORAS PARA RECLUTARLOS...!
PARA ESO NO ME NECESITAS A MÍ, COW-BOY... CHIHUAHUA ESTÁ LLENA DE DESESPERADOS QUE MATARÍAN A SU PADRE Y A SU MADRE POR MENOS DE ESO...
¡NO! QUIERO HOMBRES SEGUROS... EL IDEAL SERÍA UNA BANDA YA ORGANIZADA... ¡PREFERIBLEMENTE AMERICANOS! ¡NO CONOZCO A NADIE Y NO TENGO TIEMPO DE ENCONTRAR A GENTE DE CONFIANZA!
¿Y QUIERES QUE YO...? PFFFFF... ¡ESTÁS COMPLETAMENTE LOCO, COW-BOY...!
¡VAMOS, LULÚ BELLE, NO JUEGUES CONMIGO! TODOS LOS MARGINADOS DEL PAÍS FRECUENTAN LA CASA ROJA... ¡Y TÚ SIEMPRE ESTÁS EN PRIMERA FILA! ¿OK?
¡ADMITÁMOSLO! ...Y SUPONGAMOS QUE ME NIEGO... O QUE TE TRAICIONO...
¡CUIDADO!... PORTILLO ES COMO VIGO... O GENEROSO O DESPIADADO... ¿CÓMO CREES QUE REACCIONARÍA SI SUPIERA QUE...?
¡ENTENDIDO, COW-BOY! ERA... UNA BROMA..
BUENO... ENTONCES, SUPONGAMOS QUE DECIDO AYUDAR A TU GENERAL PORTILLO...
ANTE TODO, NO ES MI GENERAL... OK... SIGUE...
SOLO SÉ DE UNA PERSONA QUE PODRÍA AYUDARTE...
¡VENGA! ¡HABLA...! ¿QUIÉN?
LA GENTE DE ALLÍ LE LLAMA "EL TIGRE". NADIE CONOCE SU VERDADERO NOMBRE... ¡LO ÚNICO SEGURO ES QUE NO ES MEXICANO...!
¿Y DÓNDE ESTÁ...?
¡EN LA SIERRA QUE DOMINA LA CIUDAD! CON SU BANDA... SON TIPOS DUROS... ¡E INTOCABLES! ¡VIGO LOS PROTEGÍA...!
¿¿QUÉ??
GIR
208

VIGO LOS UTILIZABA PARA MISIONES... EH... DELICADAS... QUE NO SE ATREVÍA A CONFIAR A SUS PROPIOS ESBIRROS... DE HECHO, ACTUABAN POR SU CUENTA... A VECES... EH... ME HAN UTILIZADO COMO... UNA ESPECIE DE CONFIDENTE...
¿TE OBLIGABAN? ¡POBRECITA MÍA!
ATRAPADA ENTRE VIGO Y BANNISTER... ¿QUÉ PODÍA HACER?... NADA... SOLO OBEDECER...
SOBRE TODO, DEBÍA DE HABER PEQUEÑAS COMPENSACIONES... OK... ¿DÓNDE PUEDO ENCONTRAR A BANNISTER...?
TENEMOS UNA FORMA DE COMUNICARNOS... TENGO ORDEN DE INDICARLE LOS GANADEROS QUE VIENEN A LA CASA ROJA PARA CELEBRAR LA VENTA DE GANADO... ANTES DE REGRESAR A SU HACIENDA, FORRADOS EN ORO...
¡BONITO TRABAJO!
¡EN FIN! APÁÑATELAS PARA LOCALIZAR A TU ASESINO LO ANTES POSIBLE...
PROBARÉ.
¡EH, LLEGAS A TIEMPO, MIKE! ¡ESTO YA ESTÁ! ¡DIABLOS, SOMOS RICOS! ¡JI, JI, FORRADOS DE ORO!
¡Y YO ARRUINADO! ¡ESTOS COYOTES ME LO HAN ROBADO TODO!
¿QUÉ? ¿HAS APROVECHADO EL TIEMPO, CHICO? VEN, CELEBRAREMOS ESTO EN CASA DE NUESTRO MECENAS...
GIR
¡NI HABLAR, MAC! HAY TRABAJO. HE REQUISADO UNA HABITACIÓN DE ARRIBA...
ENTRETANTO...
¡O SEA, A LA CÁRCEL, AL INFIERNO... Y SIN UN TRAGO QUE BEBER, MIL MOFETAS...!
VIGO... ¡EL SASTRE! VIENE A TOMAR MEDIDAS...
JE, JE... ¡UN BUEN COMERCIANTE NO HACE POLÍTICA, SEÑOR...! PERO NO OLVIDO QUE LE DEBO MI PROSPERIDAD... ¡ASÍ QUE TENDRÁ UN ATAÚD DE PRIMERA CLASE!
¡SANGRE Y MUERTE! ¡GARCÍA! ¿SIGUES AHÍ?
¿ERES TÚ, MANUELITO?
¡SÍ, SEÑOR! ¡TENGO UN MENSAJE DE LA SEÑORA DE LA CASA ROJA!
GIR
218
¡CARAY! ¡ENTONCES TENDRÁS MI ETERNO RECONOCIMIENTO!
Y DIME... ¡EL CAMBIO DE RÉGIMEN NO PARECE QUE AFECTE A TU NEGOCIO!
¡AL CONTRARIO, SEÑOR! TENGO OTROS SEIS ATAÚDES QUE ENTREGAR AL MISMO TIEMPO QUE EL SUYO... ¡AHÍ ARRIBA, CONDENAN EN SERIE! ¡HAN DETENIDO A TODOS SUS AMIGOS!

INSTANTES MÁS TARDE...
CUIDADO, MANUELITO... ¡EL TIGRE AÚN ESTÁ BORRACHO! COMO CADA DÍA A ESTA HORA... LA AÑORANZA, LA ENFERMEDAD, LA SOLEDAD...
¡VAYA! ES EL MENSAJERO DE NUESTRA QUERIDA LULÚ! HACÍA TIEMPO QUE NO DABA SEÑALES DE VIDA... ¿SE HABRÁ ACORDADO DE MÍ?
Y CUANDO BEBE...
HEY!
?!
PAW!
¡¡JA, JA!! ¡NO SOPORTO LOS CUCHICHEOS, CABRONES! ¡Y AUNQUE ESTÉ BORRACHO, NO SE ME ESCAPA NADA Y DOY EN EL BLANCO! ¡ESTÁIS AVISADOS!
¡I'DITA SEA...! ¿OS MOLESTO, EH? ¡DEMASIADA SANGRE, DEMASIADAS PORQUERÍAS! ¡JA, JA!
¡DEMASIADO TARDE, COMPADRES! ¡NUESTROS DESTINOS ESTÁN UNIDOS INDISOLUBLEMENTE!
BAH.. NO TE PREOCUPES, JEFE... MIENTRAS TENGAMOS LA PROTECCIÓN DEL GOBERNADOR...
AY, JEFE... PRECISAMENTE...
JEFE... ¡EL GENERAL VIGO HA SIDO DESTITUIDO Y DETENIDO! ¡LO VAN A FUSILAR!
¿QUÉ?
¡DAMNATION!
¡NO...!
¡JA, JA, JA! ¡ES LO ÚNICO QUE ESE CERDO SE HA GANADO A PULSO! PERO PARA NOSOTROS LA COSA SE VA PONER DIFÍCIL... ¡LLEGAS A TIEMPO, MUCHACHO...!
MIENTRAS, EN LA CASA ROJA, EN LA HABITACIÓN ANTAÑO OCUPADA POR CHIHUAHUA PEARL...
¡UNA LOCURA! ¡TU PLAN ES UNA LOCURA, CHAVAL...!
¡NO PUEDE SALIR BIEN...!
¡OK! ¿DEJADLO, CHICOS! YA ME APAÑARÉ YO CON EL TIGRE...
¡PERO, MALDITO CABEZOTA...! ¡NO TE VAS A FIAR DE TIPOS RECLUTADOS POR ESA VÍBORA DE LULÚ BELLE! ¡FUE LA PRIMERA QUE NOS TRAICIONÓ!
LAS CIRCUNSTANCIAS HAN CAMBIADO, MAC... PODEMOS HACER EL TRABAJO SI LOS SEPARAMOS EN EQUIPOS, CADA UNO CONTROLADO POR UNO DE NOSOTROS... ¡Y SI NOSOTROS NOS ENCARGAMOS DE LO MÁS DURO!

2000 DÓLARES EN TOTAL, ¿EH? HMMM... ¡ESTO ME HUELE MAL! PERO NECESITAMOS PASTA PARA LARGARNOS DE AQUÍ... BUENO...
¡IRÉ A ESA CITA...!
¡LA CIUDAD ESTÁ EN ESTADO DE SITIO, TIGRE! ESTÁN CUSTODIADOS TODOS LOS ACCESOS... TE ESPERARÉ A MEDIA NOCHE PARA HACERTE PASAR LAS LÍNEAS.
MIENTRAS...
¡UN MINUTO, CHICO! ¡RECUÉRDALE A ESE CRÓTALO DE LULÚ QUE SÉ MUCHO SOBRE ELLA! ¡Y QUE HABRÉ TOMADO MIS PRECAUCIONES...! ¡QUE NO TRATE DE ENGAÑARME...!
LA SEÑORITA LO SABE, JEFE... PERO SE... SE LO REPETIRÉ... ¡ADIÓS!
EL PATIO DE LAS EJECUCIONES ESTÁ JUSTO DETRÁS DE ESTE MURO. Y LA CAPILLA ESTÁ AL PIE DE LA TORRE. ¡TÚ ACTUARÁS AQUÍ, RED!
OK, HIJO... HM... LA PARED ES TREMENDAMENTE ALTA... Y HAY DOS CENTINELAS PERMANENTEMENTE EN EL CAMINO DE RONDA...
EL PALACIO SOLO TIENE UNA SALIDA A ESTA CALLE: ¡ESA PEQUEÑA POTERNA! PERO TENDRÁS QUE OCUPARTE DE ELLO, RED...
¡VALE!
MIENTRAS
¡NO PUEDO NEGARME A UNA BELLA DAMA, SEÑORITA! ESTE ES SU SALVOCONDUCTO... JI, JI, JI... ¿ES PARA UN ADMIRADOR...?
¡SSCHT, SEA GALANTE HASTA EL FINAL, CAPITÁN! ¡NO LO OLVIDARÉ! TENGA... PARA PROBARLE MI GRATITUD...
MIS HOMBRES ESTARÁN ENCANTADOS, SEÑORITA... PERO, YO QUISIERA...
¡CUENTO CON ESO!
¡MADRE DE DIOS! ¡ESE LOCO DE FRANCÉS SE HA VESTIDO COMO PARA IR AL BAILE!
¡NO BAJES A CHIHUAHUA, TIGRE! ¡ES UNA TRAMPA! ¡PORTILLO OFRECERÁ MUCHO POR TU CABEZA...!
¡LULÚ BELLE NO SE ATREVERÍA A TRAICIONARME, IMBÉCIL! ¡FIRMARÍA SU PROPIA SENTENCIA DE MUERTE!
¡Y PIENSA QUE, SI LOS YANKIS PAGAN NUESTRA AYUDA A ESE PRECIO, SERÁ QUE EL GOLPE LES PROPORCIONARÁ A ELLOS 10 VECES MÁS! INTERESANTE, ¿NO?

MUCHO MÁS TARDE, ESA NOCHE...
¡MIL MOFETAS! ¡TODO EL DÍA DE MAÑANA NO BASTARÁ PARA REUNIR TODO LO QUE NOS PIDES, HIJO...!
PAGAD LO QUE HAGA FALTA... ¡PERO CON DISCRECIÓN! ¿EH?
¡MEDIANOCHE! ¡HELL...! ES HORA DE IR A SALUDAR A NUESTRA QUERIDA LULÚ BELLE...
MIENTRAS...
¡UUF! ¡GRACIAS A TI PUEDO INTERPRETAR EL PAPEL DE ROMEO!
NO CONOZCO A ESE TIPO... VENGA... ¡ECHA LAS CORTINAS...!
¿TODO HA IDO BIEN?
TU SALVOCONDUCTO HA HECHO MARAVILLAS, QUERIDA...
AH... LULÚ, SIEMPRE TAN HERMOSA...
¡Y TÚ SIEMPRE TAN LOCO, OLD FRENCHY...!
¡TOC! ¡TOC! ¡TOC!
¿QUÉ PASA? ¿NI UN MOMENTO DE INTIMIDAD?
PRIMERO LOS NEGOCIOS, HONEY... ¿QUIÉN ES?
¡BLUEBERRY...!
¡CALMA, QUERIDO! ES BLUEBERRY... TU CLIENTE.
ENFUNDA TU ARMA, AMIGO. VENGO EN SON DE PAZ... ERES EL TIGRE, SUPONGO...
AHÓRRAME ESE GROTESCO MOTE, MON CHER... ¡MARQUÉS ALBERT DE LISTRAC, EX ORDENANZA DEL MARISCAL BAZAINE Y HOY DÍA, ASESINO A SUELDO...!
¿FRANCÉS?
¡DESERTOR POR AMOR AL ORO Y A LOS HERMOSOS OJOS DE UNA MEXICANA!
¡BREF: HIJO DE FAMILIA IRREGULARMOS EN COMO DECIMI PAÍS!
TENEMOS ALGUNOS PUNTOS EN COMÚN... ¡HM!
¡ME EXTRAÑARÍA, MON CHER! ¡PERO BASTA DE FRIVOLIDADES! ¡HABLEMOS DE NEGOCIOS... DE CIFRAS! ¿DE QUÉ SE TRATA...?
EN 1862, NAPOLEÓN III ENVIÓ 30.000 HOMBRES A MÉXICO PARA DEFENDER LOS INTERESES FRANCESES. MÁS TARDE, A LAS ÓRDENES DEL MARISCAL BAZAINE, ESTE CUERPO EXPEDICIONARIO APOYÓ AL EMPERADOR MAXIMILIANO CONTRA LOS MEXICANOS REBELDES DIRIGIDOS POR JUÁREZ. SU RETIRADA, A FINES DE 1867, PROVOCÓ EL HUNDIMIENTO DE LA MONARQUÍA Y LA EJECUCIÓN DE MAXIMILIANO, QUIEN CONSERVABA TODAVÍA A UN PUÑADO DE FRANCESES, BELGAS Y AUSTRÍACOS...

¿SACAR A VIGO DE LA CÁRCEL? ¡QUE ME CUELGUEN! ¡ESTE ASUNTO ME HUELE A EMBROLLO...!
PORTILLO CONDENA A MUERTE A VIGO. ¿POR QUÉ PAGARÍA AHORA PARA AYUDARLO A ESCAPAR?
¡NO ME DIGAS QUE AÚN NO LO HAS COMPRENDIDO!
PORTILLO NO TIENE OTRA FORMA DE APROPIARSE PERSONALMENTE DEL ORO QUE VIGO HA ACUMULADO EN SECRETO. ¡EL OTRO SE LO HA OFRECIDO PARA SALVAR SU PIEL!
¡PERO NO LE SOLTARÁ EL ORO HASTA QUE ESTÉ LIBRE! ¡Y PORTILLO ESTÁ ATRAPADO ENTRE LAS ÓRDENES DE DÍAZ Y LAS ANSIAS DE VENGANZA DE LAS VÍCTIMAS DE VIGO...!
NADIE TIENE QUE SOSPECHAR QUE ÉL TENGA NADA QUE VER CON SU EVASIÓN...
Y ENTONCES INTERVENIMOS NOSOTROS, ¿HEIN! ¡JA, JA!
¡FASCINANT, JA, JA, JA! ¡Y TU PLAN ME GUSTA, COMPADRE! ¡ES TAN INSENSATO QUE PUEDE SALIR BIEN! ¡CUENTA CONMIGO!
¡!!!
¡LO SABÍA!
MAÑANA, MIS CHICOS SE INFILTRARÁN EN LA CIUDAD, UNO A UNO, POR DISTINTOS PUNTOS Y... ¡AY! EL PROBLEMA DE LAS ARMAS...
NO ES PROBLEMA. ¡YO TENDRÉ CON QUÉ ARMARLOS!
HAY UNA GRANJA ABANDONADA AQUÍ CERCA. PODRÁN ESCONDERSE ALLÍ. ¡TE CONSEGUIRÉ LA LLAVE!
AQUÍ TIENES LA MITAD DE LA SUMA CONVENIDA, MARQUÉS... ¡Y EN DÓLARES AMERICANOS!
PERO... ¡BILLETES PARTIDOS! ¡¡EH!!
DESCONFIADO, ¿HEIN? DECIDIDAMENTE, ME GUSTAS, L'AMI... JA, JA ,JA...
Y LA OTRA MITAD, CUANDO VIGO ESTÉ A SALVO.
¡SOIT, JA, JA ¡JA! PERO... ¿POR QUÉ NO SECUESTRAMOS A VIGO POR NUESTRA CUENTA, MMMH?
HABRÁS PENSADO EN ESO, ¿NO?
¡NO! ¡PRIMERO PORQUE PORTILLO NOS ENCONTRARÍA Y NOS LO HARÍA PAGAR CARO!
SEGUNDO, PORQUE PARA MÍ UN TRATO ES UN TRATO... ¿VALE? ¡Y MÁS VALE QUE NO LO OLVIDÉIS NI UN SOLO SEGUNDO!
!?
!?
...Y ADVIERTE A TUS HOMBRES...
¡BUENAS NOCHES!
VLAN

¡VAYA...!
¡QUE EL DIABLO AHOGUE A ESE CUL-TERREUX YANKI! ¡DARME LECCIONES A MÍ, A UN LISTRAC! JA, JA... ¡LE ENSEÑARÉ LO QUE CUESTA AMENAZAR AL TIGRE! ¡L'IMBECILE!
MÁS TARDE... CÁLMATE, QUERIDO, PACIENCIA... TÚ DOMINAS EL JUEGO.
SOLO SON TRES... ¡Y VOSOTROS DIEZ! NO SERÁN UN ESTORBO CUANDO TENGÁIS A VIGO... Y TÚ TE QUEDARÁS TODO EL ORO, ¿ENTIENDES...?
LISTRAC, ¿ME OYES...? ¡FRENCHIE DARLING...!
HUIREMOS JUNTOS Y... ¡OH, GOOD LORD!
!?!! ¿QUÉ TE PASA?
¡ESTÁS TIRITANDO!
¿NO VES QUE ESTOY ENFERMO À EN CREVER? ¡UNA F... FIEBRE MALIGNA! MIS... MIS... NERVIOS... ¡NO... NO LOS CONTROLO! ME... ME... COGE DE REPENTE... ¡Y CADA VEZ... CON MÁS FRECUENCIA!
¡POR ESO NECESITO ESE ORO! ¡¡NO QUIERO MORIR EN ESTE SATANÉ MAUDIT AGUJERO!!
¡LISTO! ¡EL TIGRE ESTÁ CON NOSOTROS! PERO SEGURO QUE TRATARÁ DE ENGAÑARNOS Y DE QUEDARSE A VIGO PARA ÉL SOLITO... ¡QUIERE SU ORO!
¡TENDREMOS QUE ADELANTARNOS A ÉL, HIJO! Y, PARA ESO, NO PERDERLO DE VISTA NI UN SEGUNDO...
¡!!!
¡YUP!
¡EH, MIKE! ¿Y SI ÉL, O ESA CHIVATA DE LULÚ SE LO VAN A CONTAR TODO A PORTILLO?
NO HAY PELIGRO DE QUE NOS TRAICIONEN, RED.
PRIMERO, PORQUE ESTÁN DISPUESTOS A QUEDARSE CON TODO EL ORO DE VIGO... Y SEGUNDO...
PORQUE ESTÁN CONVENCIDOS DE QUE YO TRABAJO PARA PORTILLO.
AL OTRO DÍA, MIENTRAS BAJO DISFRACES INOCENTES LOS HOMBRES DEL TIGRE VAN ENTRANDO EN LA CIUDAD UNO A UNO...
¡SOLO HAY LEÑA, CAPITÁN!
¿YO, SEÑOR...? VOY A LLEVAR LEÑA A LA CASA ROJA... PERO ¿QUÉ PASA...?
¡DE ACUERDO, CHICO! ¡PUEDES PASAR!
USTED TAMBIÉN, PADRE...
¡DIOS TE BENDIGA, HIJO MÍO...!

...BLUEBERRY, RED NECK Y JIMMY MAC CLURE HAN PASADO EL DÍA HACIENDO FEBRILES PREPARATIVOS.
¡LOS CABALLOS ESTÁN EN LA GRANJA, HIJO! COMPRADOS TODOS EN LUGARES DISTINTOS, PARA NO ATRAER LA ATENCIÓN SOBRE TANTO REBAÑO...
¡LAS ARMAS TAMBIÉN ESTÁN! Y LOS EXPLOSIVOS... EN EL CARRO DE HENO... ¡QUE ES LO QUE MÁS ME HA COSTADO ENCONTRAR!
¡BUEN TRABAJO...! ESTO EMPIEZA A FUNCIONAR...
LUEGO...
¡YA ESTÁ! HE LOCALIZADO EL TALLER DE GARCÍA... Y DON IGNACIO ME HA VUELTO A PEDIR QUE ASISTA A LA EJECUCIÓN... ¡PERO SOLO! ¡SERÁ A LAS 4:30!
PARA YA, CHICO, Y PRUEBA ESTE POLLO CON PIMIENTA... ¡NECESITAS FUERZAS!
GIR
ES UNA SUERTE PARA NOSOTROS... TAN TEMPRANO, AÚN ES OSCURO Y LAS CALLES ESTÁN DESIERTAS... ¡EHH! ¿ESTÁ HECHO CON DINAMITA ESTE POLLO? ¡UAUUU!
¡JI, JI! ¡MIL MOFETAS! ¡CASI ES MEDIANOCHE! ¡HAY QUE DARSE PRISA!
¡EN EL CARRO, DEBAJO DEL HENO!
BUENAS NOCHES, COMPADRE... ¡TODOS MIS CHICOS ESTÁN AQUÍ! LES HE EXPLICADO TU PLAN Y LO QUE DEBE HACER CADA UNO. ¿TRAÉIS ARMAS?
CUATRO HOMBRES ACTUARÁN CON RED NECK... ¡LOS OTROS Y TÚ, MARQUÉS, VENID CON JIMMY Y CONMIGO! ¡PREPARAOS! ¡NOSOTROS SALDREMOS PRIMERO! ¡A PIE!
GIR
¡OK, VAMOS ALLÁ! EL TIGRE Y SU BANDA NOS ESTARÁN ESPERANDO EN LA GRANJA... RED... MAC... ¡TRANQUILOS CON EL TEQUILA!
¿EH? ¡EL DÍA SERÁ LARGO...!
¡...Y DURO...!
HACIA LAS TRES...
¡RED! ¡ESTARÁS EN TU PUESTO A LA HORA ACORDADA! PERO ESPERA LA SEÑAL...
SÍ... POR LOS GUARDIAS DEL MURO... ¿NO? CUENTA CONMIGO...
LAS 3 Y 40... EN LA TIENDA DE POMPAS FÚNEBRES DE GARCÍA...
¡UAAH! ¡QUÉ TRABAJO! ¡LEVANTARME DE MADRUGADA A CADA EJECUCIÓN! CARAY... YA ES HORA DE PREPARAR EL CARRO Y CARGAR LOS SEIS...
TOC, TOC...
HOMBRE, ¿QUIÉN PUEDE SER A ESTAS HORAS...?
¡YA VA, YA VA!
TOC, TOC, TOC...

¡ABRE, AMIGO! VENIMOS A ECHARTE UNA MANO...
?!
¡ESCUCHA BIEN, CARROÑERO! ¡SI QUIERES CONSERVAR LA VIDA, HARÁS LO QUE TE DIGAMOS! ¡A LA MENOR SEÑAL DE TRAICIÓN MORIRÁS! ¿VALE?
¡P... PIEDAD, SEÑOR GRINGO! ¡OBE... OBEDECERÉ, LO... LO JURO!
GARCIA Y SANTOS
FUNERARIA
ATAÚDES DE LANCE
¡RECUERDA, GARCÍA...! TU VIDA PENDE DE UN HILO...
¡S... SÍ, SEÑOR!
Y AHORA HAZ LO DE SIEMPRE, CHACAL... ¡PASA A RECOGER AL PADRE QUE ASISTE A LOS CONDENADOS A MUERTE!
POR SU LADO, BLUEBERRY SE DIRIGE AL PALACIO...
GR
A ESTAS HORAS, VIGO DEBE TENER LA SANGRE DE HORCHATA... ¡BAH! ¡YA LE TOCABA!
EL PADRE ESPERA DELANTE DE LA IGLESIA, SEÑOR...
BUENO, ¿QUÉ ESPERAS? ¡DILE QUE MONTE, MIL MOFETAS...!
S... SÍ, SEÑOR...
¡POR TODOS LOS SANTOS, GARCÍA, LLEGA USTED TARDE! ¡HACE DIEZ MINUTOS QUE LE ESPERO!
PERDÓN, PADRE... SUBA A MI LADO, DEPRISA...
GARCIA Y SANTOS
FUNERARIA
17 CALLE MORELOS
EN MARCHA, HIJO...
¿ALGÚN PROBLEMA, HIJO? TE DUELE LA CABEZA, ¿EH? A MÍ TAMBIÉN ME PASA CUANDO ME LEVANTO MUY PRONTO...
!!!
¡POR AQUÍ, PADRE...!
¡HAY QUE DORMIR OTRA VEZ...!
!!?
GR

TRES MINUTOS DESPUÉS...
¿QUÉ LE HA HECHO AL PADRE?
¡MIL MOFETAS, MALDITA ROPA! ¿QUÉ? EL PADRE ESTÁ EN CONSERVA. ¡ATADO Y AMORDAZADO EN UNA DE TUS CAJAS DE PINO!
¡VENGA...! ¡CORRE!
ESE... ESE ES... EL PA... PALACIO... TE... TENDREMOS QUE PASAR EL... PUESTO DE GUARDIA...
¡VAMOS ALLÁ Y DEJA DE TEMBLAR, IMBÉCIL! ¡AÚN HARÁS QUE NOS ATRAPEN!
TE VAN BIEN LOS NEGOCIOS, ¿EH, GARCÍA? ¡VENGA, PUEDES PASAR...!
¡EH...! ¡NO PARECE QUE ESTÉS EN FORMA HOY, GARCÍA!
¡BUENO! SEIS CAJAS DE MADERA... ¡SALEN LAS CUENTAS, JA, JA!
EH... UNA LIGERA INDISPOSICIÓN, JEFE... NA... NADA GRAVE...
HOW, HOW.
HOLA, PADRE.
GARCIA Y SANTOS FUNERARIA 17 CALLE MORELOS
¡UF! ¡MADRE DE DIOS! ¡CRE... CREÍ QUE ME MORÍA DE MIEDO!
¡MIL MOFETAS, CÁLLATE LA BOCA Y SIGUE!
MIENTRAS, EN LA POTERNA PRINCIPAL...
PODRÁ RECOGER SU COLT AL SALIR... ¡LAMENTO EL REGISTRO, SEÑOR, PERO CUMPLIMOS ÓRDENES!
AQUÍ ESTÁ EL PATIO DE EJECUCIONES.... Y LA CAPILLA DONDE METO LOS ATAÚDES PARA OCULTARLOS A LA VISTA DE LOS CONDENADOS...
¡NO SIGAS, HE RECONOCIDO EL LUGAR! ¡TE AYUDARÉ A DESCARGARLOS...! ¡DEPRISA! ¡...SOLO TENEMOS 20 MINUTOS!
GARCIA SANTOS FUNERARIA 17 CALLE MORELOS
¡U-UAU! MI ESPALDA... ESTOS ATAÚDES SON... DEMASIADO PESADOS PARA MÍ...
¡CUIDADO, ESTÚPIDO! ¡LO VAS A ESTROPEAR TODO!
¡EN PIE, VIGO! ¡LLEGÓ LA HORA!
VAMOS ALLÁ, COMPADRE.
¡MALDICIÓN...! ¡ESE PERRO DE BLUEBERRY ME HA ABANDONADO! ¡ESTOY PERDIDO!
GIR
ZJB

¡UF! ¡ES EL ÚLTIMO!

¡YA ERA HORA! ¡ESTOY DESRIÑONADO!

¡Y EL GENERAL PORTILLO Y SUS INVITADOS YA LLEGAN AL FUSILAMIENTO!

UN INSTANTE DESPUÉS...

¡AH, AQUÍ ESTÁ EL INVITADO PRINCIPAL, JA, JA...!

...EN EFECTO, EL PATIO SE VA LLENANDO POCO A POCO...

LO SIENTO POR SUS AMIGOS, SEÑOR... ¡PERO ERAN PLAZAS LIMITADAS Y LA GENTE SE PELEABA POR VER MORIR A VIGO...!

DESPUÉS DE LA CEREMONIA, ME GUSTARÍA INTERROGARLE, SEÑOR... ¡VIGO SE NEGÓ A DECIR POR QUÉ QUERÍA USTED QUE MURIERA!

A LA DISPOSICIÓN DE USTED, SEÑOR GENERAL...

...MIENTRAS, EN LA CAPILLA...

¡DAOS PRISA, CHICOS! ¡YA ATAN A VIGO AL POSTE! ¡TENDRÉ QUE IR A EJERCER MI SANTO MINISTERIO! ¡Y NO OS OLVIDÉIS DE MIS BOTAS!

¿QUÉ DICES? ¡ESO ES IMPOSIBLE!

YO YA EMPEZABA A TENER PESADILLAS, METIDO AHÍ DENTRO...

¡ADELANTE! NOSOTROS NOS OCUPAMOS DEL ABORTO.

¡VA, DAOS PRISA...!

¡NADA DE VENDA, SARGENTO! ¡QUIERO VER LA MIRADA DE ESOS PERROS QUE TEMBLABAN ANTE MÍ...!

¿QUÉ PIENSA USTED DE NUESTRA ORGANIZACIÓN, BLUEBERRY?

¡EXCELENTE, GENERAL, EXCELENTE!

¡AHÍ... BLUEBERRY...! ¡ESE CERDO HA VENIDO A BURLARSE DE MÍ! ¡CARAY!

¡ME LAS PAGARÁ...!

¡EH, PADRE! ¡ABREVIAD LAS ORACIONES! ¡ARREPENTIDO O NO, A ESE MONSTRUO SOLO LE ESPERA EL INFIERNO!

EN ESE MOMENTO, FUERA, EN LA CALLEJUELA QUE BORDEA EL MURALLÓN...

¡DAMN IT, SI NO NOS DESCUBREN, CON TANTOS CABALLOS...!

¡NO SE VE UN ALMA! A ESTAS HORAS, TODA LA CIUDAD DUERME... ¡Y TODO VA BIEN, RED!

¡QUE EL DIABLO TE OIGA, HIJO!

EN EL PASAJE DE DONDE ACABA DE SURGIR EL CARRO DE HENO, HAN QUEDADO OCULTOS OTROS TRES HOMBRES DEL TIGRE, AL ABRIGO DE LAS MIRADAS DE LOS CENTINELAS DEL CERCO...

MIENTRAS...

¡BLUEBERRY! ¡MALDITO CABRÓN! ¡LAMENTARÁS HABER VENIDO AL ESPECTÁCULO...!

¡...CUANDO PORTILLO SEPA CUÁNTO OFRECEN POR TU CABEZA, NO DUDARÁ UN SEGUNDO!

¡PORTILLO! ¡TENGO ALGO QUE DECLARAR...!

¡JA, JA...! ¡ESTO ES NUEVO...! ¡HABLA, VIGO, HABLA!

¡VIGO CREE QUE LO HE ABANDONADO! ¡ME VA A DENUNCIAR...! ¡HELL! ¿QUÉ ESPERA MAC PARA ACTUAR...?

¡HIJO MÍO! ¡OLVIDA TU ODIO Y PERDONA...!

HMMPFF!

¡LO VAS A ESTROPEAR TODO, ESTÚPIDO!

...Y EN SEÑAL DE ABSOLUCIÓN...

¿MAC CLURE?

¡...RECIBE EL ÓSCULO DE LA PAZ!

¡SOBRE TODO, NO TE MUEVAS! ¡DI QUE QUIERES HABLAR **CONFIDENCIALMENTE** CON BLUEBERRY!

¡QUÉ, VIGO! ¿Y ESA DECLARACIÓN? ¡QUE TENEMOS CINCO HOMBRES PARA FUSILAR DESPUÉS DE TI, HOMBRE...!
SOLO UNAS PALABRAS EN PRIVADO CON EL AMERICANO PARA ALIVIAR MI CONCIENCIA...
¿ME AUTORIZA USTED, EXCELENCIA, PARA...?
¡SEGURO, HOMBRE! ¡PERO JUNTOS! ¡LA OBLIGACIÓN DEL GENERAL PORTILLO ES SABER... SABERLO TODO, JA, JA, JA!
ES LÓGICO. A SUS ÓRDENES, GENERAL.
¡UF! HA REACCIONADO COMO HABÍA PREVISTO... PARECE QUE LA SUERTE SE INCLINA HACIA NUESTRO LADO...
¡VIGO! ¡SOLO PODRÁS HABLAR CON BLUEBERRY EN MI PRESENCIA...! ¡TIENES UN MINUTO!
¿QUÉ...?
¡LO QUE TENGO QUE DECIRLE, A TI NO TE IMPORTA, HIJO DE PERRA!
LA PAZ SEA CON VOSOTROS, HIJOS MÍOS...
32A
¡ME DECEPCIONAS, VIGO! ¡SOLO ERES UN COBARDE QUE TRATA DE GANAR TIEMPO! ¡VETE AL DIABLO!
¿PUEDO DECIRLE ALGO AL OÍDO, EXCELENCIA?
DÍGAME, PERO..
¡¿EH?!
¡MAC! ¡TOMA SU ARMA Y DA LA SEÑAL! ¡NI UN GESTO, GENERAL...!
¡AY, MI BRAZO!
¡DIOS MÍO!
¡!!!
¡?!
¡QUE NADIE SE MUEVA O ME CARGO AL GENERAL! ¡SOLDADOS... SOLTAD LAS ARMAS...!
♫!!
¡CARAY, DADME UN ARMA...!
¡SHUT UP, VIGO! ¡TE CALLAS Y MARCAS EL PASO! ¿OK...?
¡HACED LO QUE DICE!
¡LO TENGO ENFILADO, SARGENTO! ¿QUÉ HAGO?
¡¡DISPARA, DISPARA!!
GR 32B

...EN EL MOMENTO EN QUE VA A DISPARAR...

¡CARAJO!

AIII

BLAM

¡EL TIGRE INTERVIENE! A LA SEÑAL DE MC CLURE, SALEN DE LA CAPILLA SORPRENDIENDO A LOS OCUPANTES DEL PATIO POR LA RETAGUARDIA...

¡TODOS AL SUELO!

¡OBLÍGALOS... O ESTO SERÁ UNA CARNICERÍA!

¡POR DIOS, OBEDECED! ¡AL SUELO...!

NO LO CONSEGUIRÉIS... MALDITOS...

¡CORRE Y CALLA, HOMBRE!

¡A LA CAPILLA NO! ¡ES UN CALLEJÓN SIN SALIDA!

PERO, ¿QUÉ LES PASA A TODOS, TANTO CHARLAR...?

33A

¡PERFECTO, AMIGOS! ¡AHORA SEGUID DURMIENDO LA SIESTA TRANQUILAMENTE...!

¿TODO BIEN, MARQUÉS?

¡TODO BIEN, MONSIEUR! ¡BARNES Y KOVACS HAN SUBIDO PARA CUBRIROS DESDE EL CAMINO DE RONDA! ¡ID CON ELLOS!

EN EFECTO...

!?!

!!?

...EL SOLDADO NADA PUEDE HACER CONTRA LOS DOS ASESINOS...

¡OUCH!

PAW PAW PAW

MIENTRAS EL TIGRE LES CUBRE LA RETIRADA, EL GRUPO LLEGA A LA ESCALERA DE LA TORRE QUE UNE LA CAPILLA CON EL CAMINO DE RONDA...

¡HUH! ¡ARRIBA HAY JALEO!

¡VAMOS!

GIR

Y, EN EL PATIO...
¡BOSS, HEMOS DE IRNOS!
¡ESTOS CARROÑEROS COGERÁN LAS ARMAS Y NOS PERSEGUIRÁN EN CUANTO LES VOLVAMOS LA ESPALDA...!
¡NO TE PREOCUPES, AMIGO! ¡JA, JA, JA! ¡LOS CLAVAREMOS AL SUELO... JA, JA, JA... DEFINITIVAMENTE... JI, JI, JI, CON DINAMITA...! ¡STUFFY, SACA LOS CARTUCHOS!
¡JI, JI, JI!
¡TODOS A LA ESCALERA!
¡YUUUU!
¡JA, JA, JA!
!!!?
¡DEMONIO!
¡JEFE, DEPRISA!
PAW PAW PAW BAM BAM BAM
AAAAH
¡AAAH!
¡SOCORRO!
¡TIGRE! ¡PARA YA! ¡BASTA!
¡ES UN LOCO!
¡MIL MOFETAS! ¡ESE CHALADO DISPARA SOBRE HOMBRES DESARMADOS!
¡HIJO DE...! ¡QUÉ CARNICERÍA...!
PAW PAW PAW
34A
¡TIGRE...! ¡MALDITO ASESINO! ¡ME LAS PAGARÁS...!
¡AHÍ ESTÁN!
¡VENGA, SALTAD!
¿QUÉ?
¡MÁS TARDE, MIKE! ¡RED ESTÁ ABAJO CON EL CARRO DE HENO! ¡VIGO, VENGA, SALTA...!
¡LO SIENTO, PORTILLO, PERO TÚ TE QUEDAS!
¡PERO ME VOY A ROMPER EL CUELLO, HOMBRE!
¡SALTA!
¡POR DIOS, MAC, EMPÚJALE...!
¡HOP!
¡CUIDADO! ¡NO PODEMOS IRNOS SIN EL TIGRE!
¡DEPRISA! ¡HUYAMOS!
¡ES VIGO!
¡QUÉ CARAMBA!
¡YA SÉ! ¡ESTE NO TIENE QUE ESCAPAR!
¡CUIDADO AHÍ ABAJO!
¡POR AQUÍ, VIGO...!
EN ESE INSTANTE, LOS CABALLOS ESCONDIDOS SON CONDUCIDOS CERCA DEL CARRO...
¡YARH!
GIR

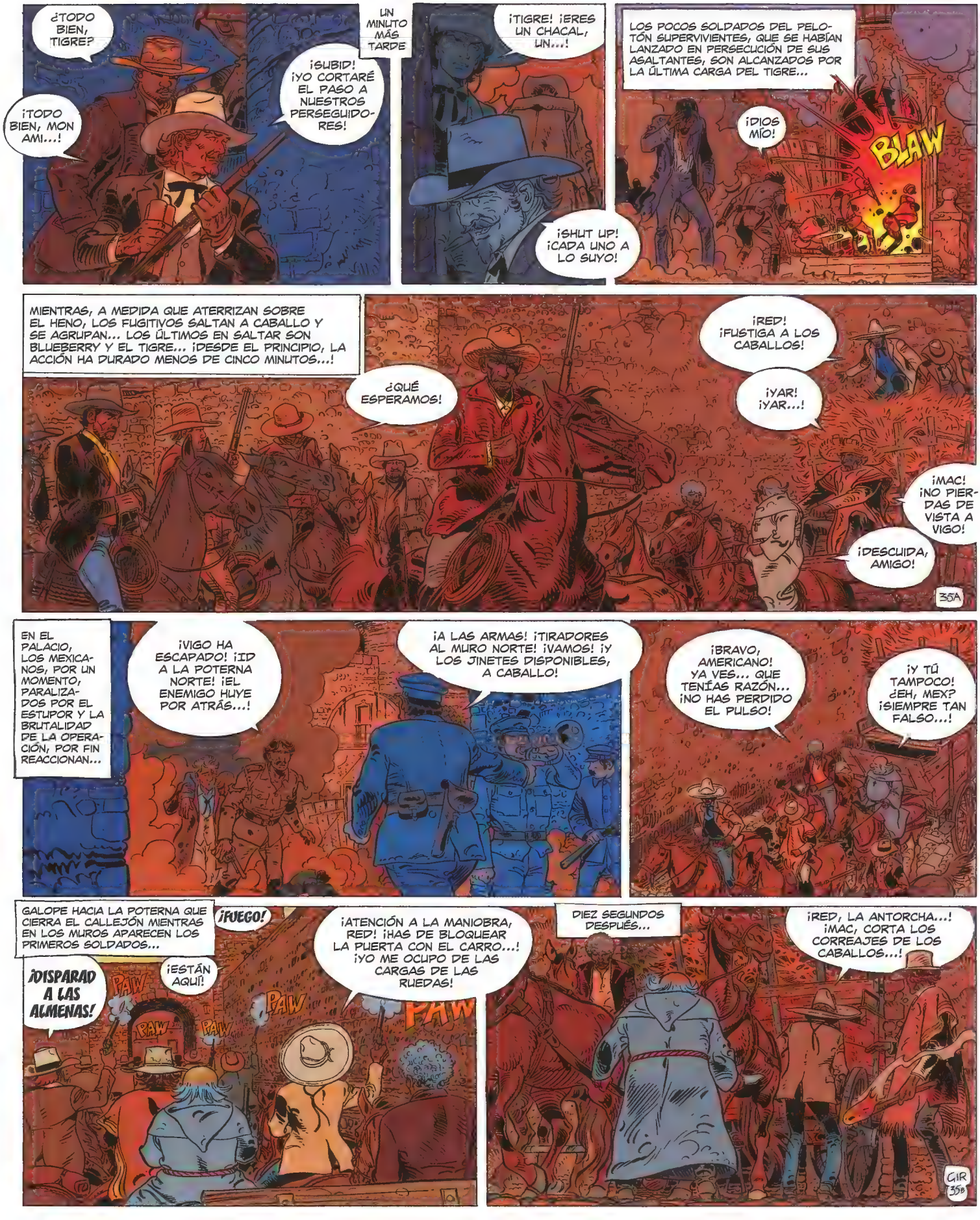
¿TODO BIEN, TIGRE?
¡TODO BIEN, MON AMI...!
¡SUBID! ¡YO CORTARÉ EL PASO A NUESTROS PERSEGUIDORES!
UN MINUTO MÁS TARDE
¡TIGRE! ¡ERES UN CHACAL, UN...!
¡SHUT UP! ¡CADA UNO A LO SUYO!
LOS POCOS SOLDADOS DEL PELOTÓN SUPERVIVIENTES, QUE SE HABÍAN LANZADO EN PERSECUCIÓN DE SUS ASALTANTES, SON ALCANZADOS POR LA ÚLTIMA CARGA DEL TIGRE...
¡DIOS MÍO!
BLAW
MIENTRAS, A MEDIDA QUE ATERRIZAN SOBRE EL HENO, LOS FUGITIVOS SALTAN A CABALLO Y SE AGRUPAN... LOS ÚLTIMOS EN SALTAR SON BLUEBERRY Y EL TIGRE... ¡DESDE EL PRINCIPIO, LA ACCIÓN HA DURADO MENOS DE CINCO MINUTOS...!
¿QUÉ ESPERAMOS!
¡RED! ¡FUSTIGA A LOS CABALLOS!
¡YAR! ¡YAR...!
¡MAC! ¡NO PIERDAS DE VISTA A VIGO!
¡DESCUIDA, AMIGO!
35A
EN EL PALACIO, LOS MEXICANOS, POR UN MOMENTO, PARALIZADOS POR EL ESTUPOR Y LA BRUTALIDAD DE LA OPERACIÓN, POR FIN REACCIONAN...
¡VIGO HA ESCAPADO! ¡ID A LA POTERNA NORTE! ¡EL ENEMIGO HUYE POR ATRÁS...!
¡A LAS ARMAS! ¡TIRADORES AL MURO NORTE! ¡VAMOS! ¡Y LOS JINETES DISPONIBLES, A CABALLO!
¡BRAVO, AMERICANO! YA VES... QUE TENÍAS RAZÓN... ¡NO HAS PERDIDO EL PULSO!
¡Y TÚ TAMPOCO! ¿EH, MEX? ¡SIEMPRE TAN FALSO...!
GALOPE HACIA LA POTERNA QUE CIERRA EL CALLEJÓN MIENTRAS EN LOS MUROS APARECEN LOS PRIMEROS SOLDADOS...
¡FUEGO!
¡ESTÁN AQUÍ!
¡DISPARAD A LAS ALMENAS!
PAW
¡ATENCIÓN A LA MANIOBRA, RED! ¡HAS DE BLOQUEAR LA PUERTA CON EL CARRO...! ¡YO ME OCUPO DE LAS CARGAS DE LAS RUEDAS!
DIEZ SEGUNDOS DESPUÉS...
¡RED, LA ANTORCHA...! ¡MAC, CORTA LOS CORREAJES DE LOS CABALLOS...!
GIR
35B

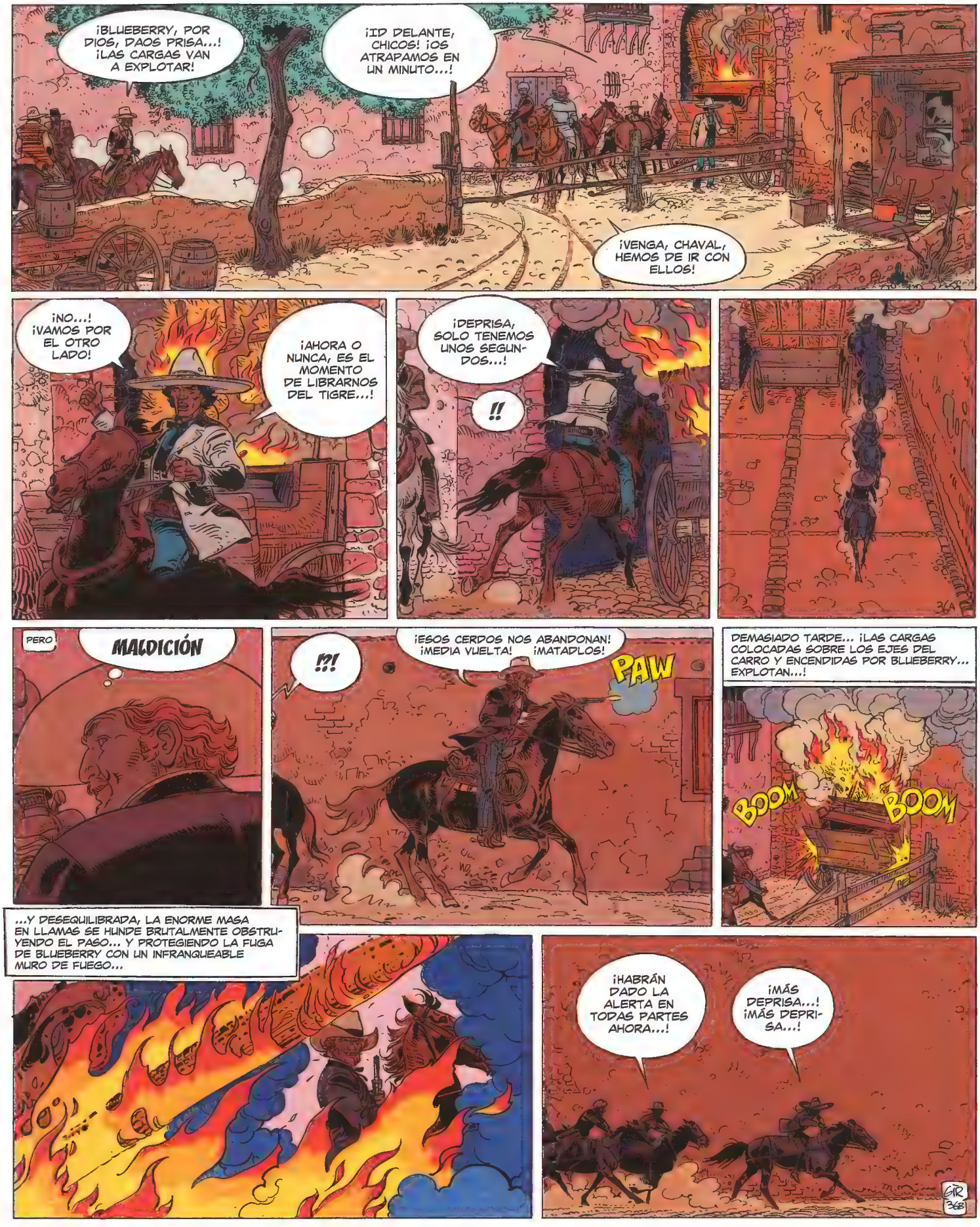
¡BLUEBERRY, POR DIOS, DAOS PRISA...! ¡LAS CARGAS VAN A EXPLOTAR!
¡ID DELANTE, CHICOS! ¡OS ATRAPAMOS EN UN MINUTO...!
¡VENGA, CHAVAL, HEMOS DE IR CON ELLOS!
¡NO...! ¡VAMOS POR EL OTRO LADO!
¡AHORA O NUNCA, ES EL MOMENTO DE LIBRARNOS DEL TIGRE...!
¡DEPRISA, SOLO TENEMOS UNOS SEGUNDOS...!
!!
PERO
MALDICIÓN
!?!
¡ESOS CERDOS NOS ABANDONAN! ¡MEDIA VUELTA! ¡MATADLOS!
PAW
DEMASIADO TARDE... ¡LAS CARGAS COLOCADAS SOBRE LOS EJES DEL CARRO Y ENCENDIDAS POR BLUEBERRY... EXPLOTAN...!
BOOM
BOOM
...Y DESEQUILIBRADA, LA ENORME MASA EN LLAMAS SE HUNDE BRUTALMENTE OBSTRUYENDO EL PASO... Y PROTEGIENDO LA FUGA DE BLUEBERRY CON UN INFRANQUEABLE MURO DE FUEGO...
¡HABRÁN DADO LA ALERTA EN TODAS PARTES AHORA...!
¡MÁS DEPRISA...! ¡MÁS DEPRISA...!

MIENTRAS, AL OTRO LADO DEL INCENDIO...
¡NO PODEMOS ATRAVESAR ESTE INFIERNO! ¡VAYAMOS POR OTRA CALLE!
¡JEFE! ¡ARRIBA! ¡CUIDADO!
LA GUARNICIÓN IRRUMPE EN LAS ALMENAS...
PAW PAW
¡DEMASIADO TARDE! ¡HEMOS DE HUIR DE ESTA TRAMPA O SERÁ UNA CARNICERÍA!
¡A BILLY LE HAN DADO EN EL MUSLO!
¡PAR DIEU, YA ENCONTRAREMOS MÁS TARDE AL YANKI!
MIENTRAS, EN UNA DE LAS SALIDAS DE LA CIUDAD...
¡SARGENTO...! TODAS ESAS EXPLOSIONES, EL TIROTEO, ME PREGUNTO...
¡MIRA! ALGUIEN VIENE DEL CENTRO... ¡ÉL NOS INFORMARÁ!
¡HOLA, PADRE! ¿QUÉ PASA? ¿HA ESTALLADO LA REVOLUCIÓN?
¡HM!
LO SIENTO, HIJO... SOLO SOY UN POBRE MONJE... NO HE VISTO NADA...
¿NO HAS VISTO NADA? ¡AY!
¡EH, EL POBRE PADRE...! ¡LLEVA BOTAS DE CHARRO...!
¡OK, AMIGOS! ¡MANOS ARRIBA! ¡TODOS CONTRA LA PARED!
!?!
¡UN BUEN TRABAJO... Y LIMPIO!
¡BRAVO, PADRE MAC CLURE! ¡DESÁRMALOS Y A CABALLO!
¡AHÍ ATRÁS HAY UN POZO, RED, ÉCHAME UNA MANO! ¡VAMOS A TIRAR ALLÍ SUS FUSILES...!
EN SEGUIDA...
¡MALDITO YANKI! ¡POR FIN ME HAS LIBRADO DE ESOS PERROS RABIOSOS!
¿EH? ¡ESE HOMBRE...! ¡POR LA VIRGEN! ¡YO LO CONOZCO...!
¡AÚN NO...! ¡NOS PERSEGUIRÁN...!
¡Y ADEMÁS, ESTÁ EL TIGRE!
¡JI, JI! ¡SI CONSIGUE SALIR DE CHIHUAHUA...!
GIR 3/18

¡DIOS MÍO...!
¡ES VIGO, EL GOBERNADOR...! ¡JURÉ ACABAR CON ESE HIJO DE CERDA...!
¡AHORA EN MARCHA!
¡Y DEPRISA, SI QUEREMOS BORRAR NUESTRO RASTRO EN LA MONTAÑA Y...!
YO... ¡OH!
¡DAMNED! ¡A VIGO LE HAN CLAVADO UN CUCHILLO EN LA ESPALDA...!
¡TENÉIS QUE SACÁRMELO! ¡BLUEBERRY... AY, MADRE MÍA...!
¡MÁS VALE QUE NOS VAYAMOS! ¡LOS OTROS ACABARÁN POR ALCANZARNOS...!
¡NO HE VISTO DE DÓNDE HA VENIDO...!
¡ASESINO! ¡PUERCO! ¡EXPLOTADOR...! ¡NO IRÁS LEJOS...!
¡ALERTA! ¡DEPRISA, AVISA A LA GUARNICIÓN!
¡AH, YA ENTIENDO, VIGO...! ¡ESTO ES UNA REGALO DE UNO DE TUS ADMIRADORES! ¡JI, JI, JI...!
38A
MIENTRAS
¡CARAY! ¡NOS SIGUEN LOS HOMBRES DE PORTILLO!
¡ID AL PASO, AL PASO! ¡POR DIOS, COMO SI FUÉRAMOS CORDERITOS INOFENSIVOS!
¡ALTO, CABALLEROS!
¿SUS SALVOCONDUCTOS...?
¡AQUÍ ESTÁN!
PAW
¡ADELANTE!
¡A LAS ARMAS!
PAW DAW DAW
¡TIRAD EL BULTO!
PAW PAW
¡CARAY!
!?
38B

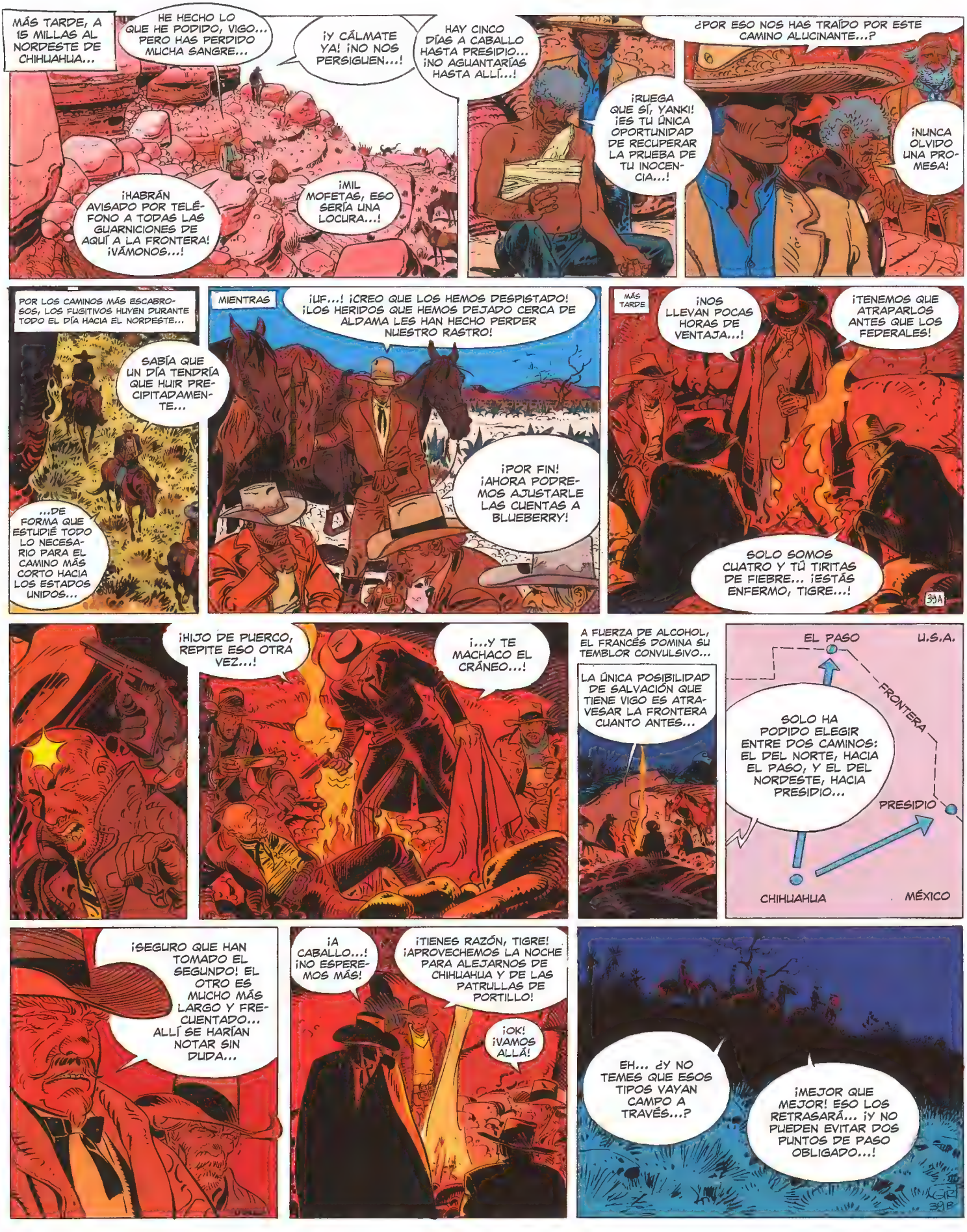
MÁS TARDE, A 15 MILLAS AL NORDESTE DE CHIHUAHUA...
HE HECHO LO QUE HE PODIDO, VIGO... PERO HAS PERDIDO MUCHA SANGRE...
¡Y CÁLMATE YA! ¡NO NOS PERSIGUEN...!
HAY CINCO DÍAS A CABALLO HASTA PRESIDIO... ¡NO AGUANTARÍAS HASTA ALLÍ...!
¡HABRÁN AVISADO POR TELÉFONO A TODAS LAS GUARNICIONES DE AQUÍ A LA FRONTERA! ¡VÁMONOS...!
¡MIL MOFETAS, ESO SERÍA UNA LOCURA...!
¡RUEGA QUE SÍ, YANKI! ¡ES TU ÚNICA OPORTUNIDAD DE RECUPERAR LA PRUEBA DE TU INOCENCIA...!
¿POR ESO NOS HAS TRAÍDO POR ESTE CAMINO ALUCINANTE...?
¡NUNCA OLVIDO UNA PROMESA!
POR LOS CAMINOS MÁS ESCABROSOS, LOS FUGITIVOS HUYEN DURANTE TODO EL DÍA HACIA EL NORDESTE...
SABÍA QUE UN DÍA TENDRÍA QUE HUIR PRECIPITADAMENTE...
...DE FORMA QUE ESTUDIÉ TODO LO NECESARIO PARA EL CAMINO MÁS CORTO HACIA LOS ESTADOS UNIDOS...
MIENTRAS
¡UF...! ¡CREO QUE LOS HEMOS DESPISTADO! ¡LOS HERIDOS QUE HEMOS DEJADO CERCA DE ALDAMA LES HAN HECHO PERDER NUESTRO RASTRO!
¡POR FIN! ¡AHORA PODREMOS AJUSTARLE LAS CUENTAS A BLUEBERRY!
MÁS TARDE
¡NOS LLEVAN POCAS HORAS DE VENTAJA...!
¡TENEMOS QUE ATRAPARLOS ANTES QUE LOS FEDERALES!
SOLO SOMOS CUATRO Y TÚ TIRITAS DE FIEBRE... ¡ESTÁS ENFERMO, TIGRE...!
39A
¡HIJO DE PUERCO, REPITE ESO OTRA VEZ...!
¡...Y TE MACHACO EL CRÁNEO...!
A FUERZA DE ALCOHOL, EL FRANCÉS DOMINA SU TEMBLOR CONVULSIVO...
LA ÚNICA POSIBILIDAD DE SALVACIÓN QUE TIENE VIGO ES ATRAVESAR LA FRONTERA CUANTO ANTES...
EL PASO
U.S.A.
FRONTERA
SOLO HA PODIDO ELEGIR ENTRE DOS CAMINOS: EL DEL NORTE, HACIA EL PASO, Y EL DEL NORDESTE, HACIA PRESIDIO...
PRESIDIO
CHIHUAHUA
MÉXICO
¡SEGURO QUE HAN TOMADO EL SEGUNDO! EL OTRO ES MUCHO MÁS LARGO Y FRECUENTADO... ALLÍ SE HARÍAN NOTAR SIN DUDA...
¡A CABALLO...! ¡NO ESPEREMOS MÁS!
¡TIENES RAZÓN, TIGRE! ¡APROVECHEMOS LA NOCHE PARA ALEJARNOS DE CHIHUAHUA Y DE LAS PATRULLAS DE PORTILLO!
¡OK! ¡VAMOS ALLÁ!
EH... ¿Y NO TEMES QUE ESOS TIPOS VAYAN CAMPO A TRAVÉS...?
¡MEJOR QUE MEJOR! ESO LOS RETRASARÁ... ¡Y NO PUEDEN EVITAR DOS PUNTOS DE PASO OBLIGADO...!
39B

EL VADO DE COYAME SOBRE EL CONCHOS, Y EL DE OJINAGA SOBRE RÍO GRANDE... ¡ESOS DOS RÍOS CORTAN EL CAMINO NORDESTE!

¡MUY BIEN CALCULADO, JEFE...! EN ESTA ÉPOCA, CON EL DESHIELO, ES IMPOSIBLE ATRAVESARLOS POR OTRA PARTE...

¡SI NOS ADELANTAMOS A BLUEBERRY Y A VIGO, EN LOS VADOS LOS INTERCEPTAREMOS, INDUDABLEMENTE...!

PERO OTROS HAN HECHO UN RAZONAMIENTO PARECIDO... EN ESE INSTANTE, EN EL PALACIO DEL GOBERNADOR DE CHIHUAHUA...

HABRÁN IDO HACIA EL NORTE, AL PASO...

SI VAN HACIA EL NORDESTE, SOLO PODRÁN ATRAVESAR EL RÍO GRANDE POR EL VADO DE OJINAGA...

NO... ¡MÁS BIEN AL NORDESTE!

HE ALERTADO POR TELÉGRAFO A LA GUARNICIÓN FRONTERIZA... VARIOS DESTACAMENTOS DE CABALLERÍA ESTÁN EMBOSCADOS EN LAS ORILLAS DEL VADO...

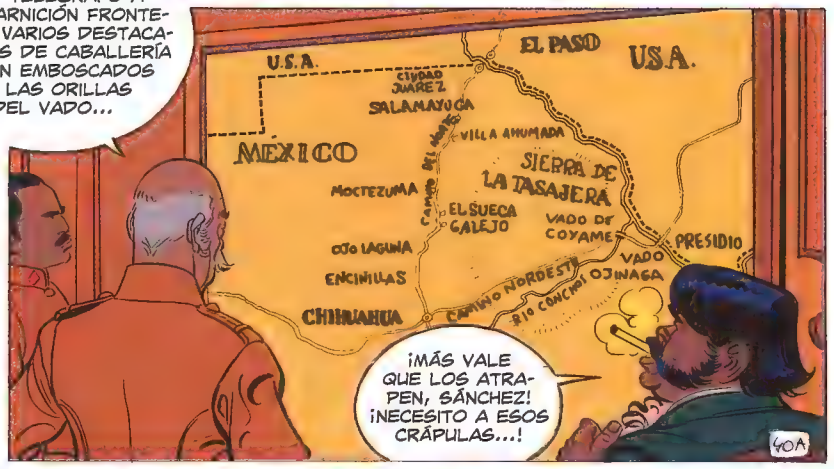

¡MÁS VALE QUE LOS ATRAPEN, SÁNCHEZ! ¡NECESITO A ESOS CRÁPULAS...!

40A

MIENTRAS, EVITANDO EL CAMINO Y LOS POCOS PUEBLOS QUE LO JALONAN, SIN DAR REPOSO A SUS MONTURAS, BLUEBERRY Y SUS COMPAÑEROS EN 3 DÍAS HAN ATRAVESADO EL CAOS DESÉRTICO DE LA SIERRA DE LA TASAJERA...

¡ALTO! VIGO ESTÁ EN EL LÍMITE DE SUS FUERZAS...

¡NO TENEMOS MÁS VÍVERES, HIJO! ¡POR SUERTE, LLEGAREMOS A LA FRONTERA MAÑANA POR LA NOCHE!

POCO DESPUÉS...

¡AY! ¡ESTO ESTÁ FEO...!

QUIZÁ HAYA UN MÉDICO EN COYAME... TENDREMOS QUE ARRIESGARNOS A...

¡NI HABLAR! ¡ATADME AL CABALLO Y VAMOS!

¡UAAAAH!

¡LO SIENTO, VIGO! ¡NO TENEMOS OTRA MEDICINA Y TU HERIDA ESTÁ INFECTADA...!

¡QUÉ LÁSTIMA! ¡UN WHISKY DE LA MEJOR CALIDAD! ¡RED, SUJÉTALO BIEN!

¡HELL! ¡ESTÁ ARDIENDO DE FIEBRE!

Y ESA NOCHE...

¡EL RÍO CONCHOS...! ¡Y EL VADO DE COYAME!

¡DAMN IT! ¡QUÉ CORRIENTE! ¡ES REALMENTE EL ÚNICO PUNTO DONDE SE PUEDE ATRAVESAR...

Y ES IGUAL EN DOS MILLAS EN AMBAS DIRECCIONES, ENTRE ALTOS ACANTILADOS... ¡NO SE PUEDE DESCENDER NI REMONTAR!

¡HELL! ¡EL LUGAR IDEAL PARA UNA EMBOSCADA!

GIR

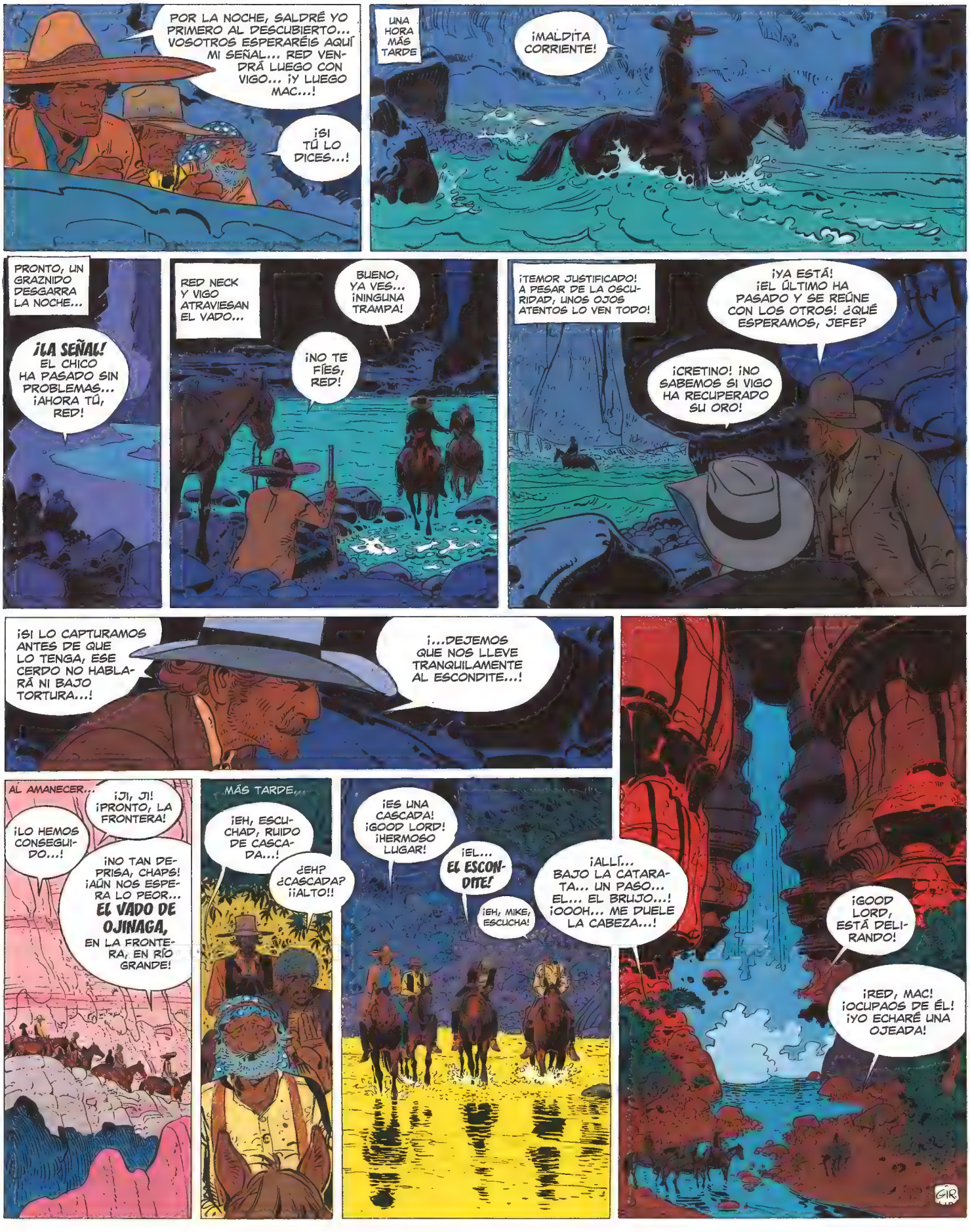
POR LA NOCHE, SALDRÉ YO PRIMERO AL DESCUBIERTO... VOSOTROS ESPERARÉIS AQUÍ MI SEÑAL... RED VENDRÁ LUEGO CON VIGO... ¡Y LUEGO MAC...!
¡SI TÚ LO DICES...!
UNA HORA MÁS TARDE
¡MALDITA CORRIENTE!
PRONTO, UN GRAZNIDO DESGARRA LA NOCHE...
¡LA SEÑAL! EL CHICO HA PASADO SIN PROBLEMAS... ¡AHORA TÚ, RED!
RED NECK Y VIGO ATRAVIESAN EL VADO...
BUENO, YA VES... ¡NINGUNA TRAMPA!
¡NO TE FÍES, RED!
¡TEMOR JUSTIFICADO! A PESAR DE LA OSCURIDAD, UNOS OJOS ATENTOS LO VEN TODO!
¡YA ESTÁ! ¡EL ÚLTIMO HA PASADO Y SE REÚNE CON LOS OTROS! ¿QUÉ ESPERAMOS, JEFE?
¡CRETINO! ¡NO SABEMOS SI VIGO HA RECUPERADO SU ORO!
¡SI LO CAPTURAMOS ANTES DE QUE LO TENGA, ESE CERDO NO HABLARÁ NI BAJO TORTURA...!
¡...DEJEMOS QUE NOS LLEVE TRANQUILAMENTE AL ESCONDITE...!
AL AMANECER...
¡JI, JI! ¡PRONTO, LA FRONTERA!
¡LO HEMOS CONSEGUIDO...!
¡NO TAN DEPRISA, CHAPS! ¡AÚN NOS ESPERA LO PEOR... EL VADO DE OJINAGA, EN LA FRONTERA, EN RÍO GRANDE!
MÁS TARDE...
¡EH, ESCUCHAD, RUIDO DE CASCADA...!
¿EH? ¿CASCADA? ¡¡ALTO!!
¡ES UNA CASCADA! ¡GOOD LORD! ¡HERMOSO LUGAR!
¡EL... EL ESCONDITE!
¡EH, MIKE, ESCUCHA!
¡ALLÍ... BAJO LA CATARATA... UN PASO... EL... EL BRUJO...! ¡OOOH... ME DUELE LA CABEZA...!
¡GOOD LORD, ESTÁ DELIRANDO!
¡RED, MAC! ¡OCUPAOS DE ÉL! ¡YO ECHARÉ UNA OJEADA!
GIR

DE PRONTO...
¡YA ESTÁ! SE HA DESMAYADO...
¡VIGO!
¡SU HERIDA APESTA! ¡HAY INFECCIÓN...!
¡PONGÁMOSLO AHÍ... A LA SOMBRA!
MIENTRAS...
¡NO HAY PASO...!
QUIZÁS MÁS ARRIBA...
¡AQUÍ! ¡BAJO EL AGUA! ¡UN HUECO!
¡UNA ABERTURA! ¡LA ENTRADA DE UNA GRUTA!
¡UN PASO SUBTERRÁNEO! ¡Y TERRIBLEMENTE PROFUNDO...!
¡LUZ... POR FIN...!
DE PRONTO, BLUEBERRY LLEGA A UNA GRAN SALA SUBTERRÁNEA ILUMINADA POR ALGUNAS CHIMENEAS EXCAVADAS POR EL TIEMPO EN EL CORAZÓN DE LA MONTAÑA...
¡UNA NECRÓPOLIS INDIA!
BLUEBERRY EXPLORA LA CAVERNA PALMO A PALMO Y, DE PRONTO...
¡EL BRUJO! ¡SEGURAMENTE HE DE CAVAR AQUÍ...!
PRONTO...
¡EH! ¡HE ENCONTRADO ALGO!
¡EL BOTÍN DE VIGO...!
¡DIABLOS, HE DE SABER SI ESA RATA ME HA MENTIDO! PERO, SI DISPARO SOBRE EL CANDADO, PUEDO ALERTAR A TODOS LOS...
BANG
?!

¡TIRA TU ARMA, BLUEBERRY! ¡Y MANOS ARRIBA, VAMOS!
¡EL TIGRE!
¿CREÍAS PODER ENGAÑAR AL MARQUÉS DE LISTRAC, POBRE PETIT YANKI...?
HAS DESCUBIERTO ALGO INTERESANTE, ON DIRAIT... PONLA BAJO ESTE RAYO DE SOL, PARA VER QUÉ ESCONDE...
¿QUÉ HAS HECHO CON VIGO Y LOS OTROS DOS, LISTRAC?
JA, JA... TUS AMIGOS ESTABAN TAN OCUPADOS JUGANDO A LAS ENFERMERAS QUE SOLO HEMOS TENIDO QUE RECOGERLOS. ¡VENGA! ¡ABRE ESE FICHU COFRE!
MIENTRAS
¡MAC! ¡SE ESTÁ AHOGANDO! ¡LA HERIDA SE HA PUESTO HORRIBLE...!
¡LA GANGRENA! ¡ESTÁ PERDIDO!
¡JA, JA! ¡TODOS ESTÁIS PERDIDOS, AMIGOS! EL TIGRE NO TIENE COSTUMBRE DE DEJAR TESTIGOS MOLESTOS TRAS ÉL...
¡¡GOSH!!
QUÉ... ¿HAY PASTA...?
SORPRENDIDO, ¿EH? ¡JA, JA, JA! NO ESPERABAS ENCONTRAR UN TESORO ASÍ... ¡LOS AHORRILLOS DE VIGO!
43A
¡ORO Y FAJOS DE DÓLARES EN BILLETES GRANDES...!
¡PÁSAMELO, YANKI!
...Y UN COLT CARGADO... ¡EH! VIGO LO HABÍA PREVISTO TODO...
¡ORO! ¡UNA LLUVIA DE ORO!
¡BOWLAND!... ¡RECÓGELO! ¡ADIÓS, AMÉRICA! ¡VUELVO A CASA...! ¡LE... LE CHATEAU... LA FRANCE...!
¡TIGRE... CUIDADO! ¡ESTÁS AL BORDE DE UNA CRISIS... ¡ESTÁS ENFERMO!
¿QUÉ...? ¿QUÉ...?
¡ESTÁS ENFERMO, TIGRE! NO...
ARGG
BLAWM
¡DIABLOS, ESTE TIPO ESTÁ LOCO...!
¡DEMON! ¡TE ADVERTÍ QUE NO VOLVIERAS A DECIRLO...!
¡Y... ADEMÁS, QUERÍAS MI ORO...!
PAW
¡Y TÚ TAMBIÉN, CRÈVE, MALDITO!

PERO EL TEMBLOR NERVIOSO QUE SACUDE AL FRANCÉS DESVÍA SU TIRO... ¡SUS BALAS SE PIERDEN MIENTRAS BLUEBERRY REACCIONA CON RAPIDEZ...!
PAW
PAW PAW
PAW
PAW
GOOD BYE, MARQUÉS...
EL RUGIDO DE LA CATARATA AHOGA LAS DETONACIONES... EN EL EXTERIOR...
¡B... BLUEBERRY...!
¡MAC! ¡VIGO VUELVE EN SÍ!
¡DA IGUAL! ¡EH, MCGRAW! ¿Y SI LIQUIDAMOS A ESTAS TRES RUINAS PARA GANAR TIEMPO...?
¡BUENA IDEA, SAMMY! ¡A TI TE DEJO EL VIEJO PELLEJO...!
¿VIEJO PELLEJO, YO?
DE PRONTO...
¡QUIETOS! ¡TIRAD LOS PETARDOS, CHICOS...!
!!!
¡MIKE!
¿QUÉ?
LOS DOS BANDIDOS, ESPERANDO SORPRENDERLE, POR NÚMERO, DAN UNA BRUSCA MEDIA VUELTA... PERO...
¡MIKE! ¡CUI...!
PAW
PAW
BLUEBERRY ES MÁS RÁPIDO QUE ELLOS... SU COLT ESCUPE CON TERRIBLE PRECISIÓN...
PAW
PAW
¡LOS BANDIDOS SON TODOS IGUALES...! ¡SIEMPRE TE OBLIGAN A HACER CANTAR LA PÓLVORA!
¡EH, MIKE! ¡ESTÁS HERIDO EN EL BRAZO, CHICO!
¡NADA DE NADA! LOS OTROS DOS ESTÁN MUERTOS, ARRIBA...¡RED, MAC...! ¡VENID A VER LO QUE TRAIGO...!
AQUÍ... EL RECIBO OFICIAL QUE ME EXCULPA DEL ROBO DEL TESORO DE GUERRA SUDISTA, Y UN INFORME DE VIGO QUE RELATA SU ROBO, AVALADO POR JUÁREZ Y DÍAZ...
¡BRAVO, CHAVAL! ¡ESTA VEZ TIENES TU REHABILITACIÓN...!
PRESIDENCIA DE LA REPÚBLICA DE MÉXICO
EL PRESIDENTE
Recibí del comandante Francisco Van Vigo 500.000 dólares U.S. ...
15 de Junio 186
Benito Juárez
el 27 de marzo el cofre que contení el oro de los fue transferido sede de la gober y plaza del en presencia del
GIR

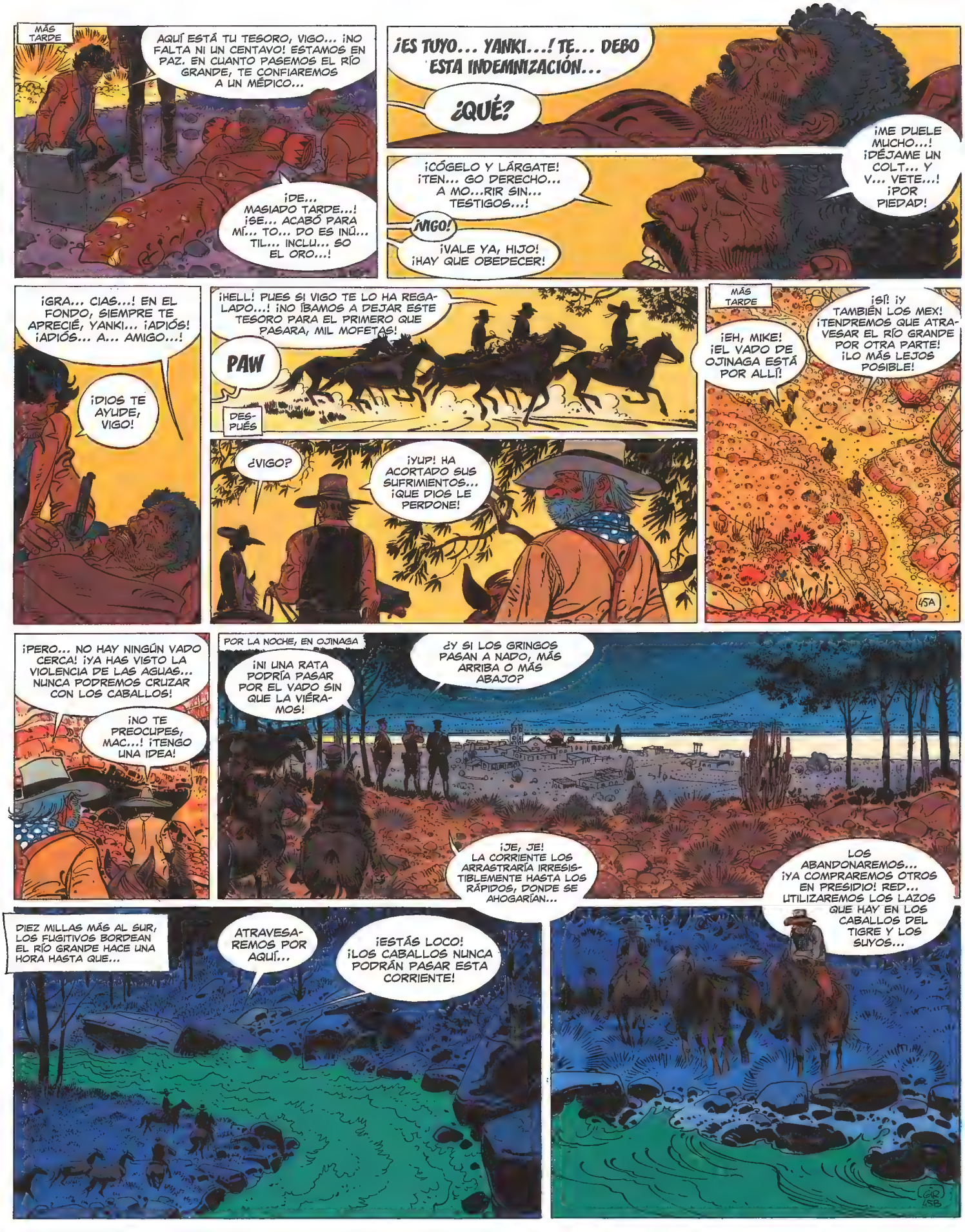
MÁS TARDE
AQUÍ ESTÁ TU TESORO, VIGO... ¡NO FALTA NI UN CENTAVO! ESTAMOS EN PAZ. EN CUANTO PASEMOS EL RÍO GRANDE, TE CONFIAREMOS A UN MÉDICO...
¡DE... MASIADO TARDE...! ¡SE... ACABÓ PARA MÍ... TO... DO ES INÚ... TIL... INCLU... SO EL ORO...!
¡ES TUYO... YANKI...! TE... DEBO ESTA INDEMNIZACIÓN...
¿QUÉ?
¡ME DUELE MUCHO...! ¡DÉJAME UN COLT... Y V... VETE...! ¡POR PIEDAD!
¡CÓGELO Y LÁRGATE! ¡TEN... GO DERECHO... A MO...RIR SIN... TESTIGOS...!
¡VIGO!
¡VALE YA, HIJO! ¡HAY QUE OBEDECER!
¡GRA... CIAS...! EN EL FONDO, SIEMPRE TE APRECIÉ, YANKI... ¡ADIÓS! ¡ADIÓS... A... AMIGO...!
¡DIOS TE AYUDE, VIGO!
¡HELL! PUES SI VIGO TE LO HA REGALADO...! ¡NO ÍBAMOS A DEJAR ESTE TESORO PARA EL PRIMERO QUE PASARA, MIL MOFETAS!
PAW
DESPUÉS
¿VIGO?
¡YUP! HA ACORTADO SUS SUFRIMIENTOS... ¡QUE DIOS LE PERDONE!
MÁS TARDE
¡EH, MIKE! ¡EL VADO DE OJINAGA ESTÁ POR ALLÍ!
¡SÍ! ¡Y TAMBIÉN LOS MEX! ¡TENDREMOS QUE ATRAVESAR EL RÍO GRANDE POR OTRA PARTE! ¡LO MÁS LEJOS POSIBLE!
45A
¡PERO... NO HAY NINGÚN VADO CERCA! ¡YA HAS VISTO LA VIOLENCIA DE LAS AGUAS... NUNCA PODREMOS CRUZAR CON LOS CABALLOS!
¡NO TE PREOCUPES, MAC...! ¡TENGO UNA IDEA!
POR LA NOCHE, EN OJINAGA
¡NI UNA RATA PODRÍA PASAR POR EL VADO SIN QUE LA VIÉRAMOS!
¿Y SI LOS GRINGOS PASAN A NADO, MÁS ARRIBA O MÁS ABAJO?
¡JE, JE! LA CORRIENTE LOS ARRASTRARÍA IRRESISTIBLEMENTE HASTA LOS RÁPIDOS, DONDE SE AHOGARÍAN...
LOS ABANDONAREMOS... ¡YA COMPRAREMOS OTROS EN PRESIDIO! RED... UTILIZAREMOS LOS LAZOS QUE HAY EN LOS CABALLOS DEL TIGRE Y LOS SUYOS...
DIEZ MILLAS MÁS AL SUR, LOS FUGITIVOS BORDEAN EL RÍO GRANDE HACE UNA HORA HASTA QUE...
ATRAVESAREMOS POR AQUÍ...
¡ESTÁS LOCO! ¡LOS CABALLOS NUNCA PODRÁN PASAR ESTA CORRIENTE!

PRÓXIMO ÁLBUM: EL FINAL DEL CAMINO.

DOSIER
BLUEBERRY

DOBLE REDENCIÓN

La portada del número 2380 de la revista belga *Spirou* —fechada el 24 de noviembre de 1983— anunciaba la publicación de las 12 primeras planchas de *La última carta*, episodio que se prolongó hasta el número 2383 de dicho semanario, con fecha de 15 de diciembre. Ese mismo año aparecieron sendas ediciones en formato de álbum, publicadas por los sellos Hachette (en Francia) y Novedi (en Bélgica). A partir de entonces, todos los episodios de *Blueberry* adoptaron directamente ese formato.

La última carta conforma junto a *El final del camino* un díptico conocido entre los lectores como «Blueberry rehabilitado», en el que quedan atados los cabos sueltos del larguísimo enredo iniciado en *Chihuahua Pearl* (¡en 1970!). A estas alturas, los personajes, los escenarios y las situaciones tendían a repetirse. Pero Jean-Michel Charlier y Jean Giraud eran perfectamente capaces de sorprender a sus lectores agregando matices inéditos a viejos conocidos y añadiendo giros insospechados a la trama.

UNA BRECHA ENTRE EL PRESENTE Y EL PASADO

La última carta nos devuelve a un escenario familiar: la ciudad de Chihuahua. Han pasado tres años desde que Blueberry visitó la localidad por primera vez. Pero parece como si se hubiera abierto una brecha

temporal mucho mayor entre las dos ocasiones. La lectura despierta una sensación nostálgica, decadente y crepuscular: la Casa Roja sigue en pie, pero parece vacía sin Chihuahua Pearl; el comandante Vigo reaparece, pero canoso y corrompido por el poder y el oro; cruzar el Río Grande se reduce ahora a un ejercicio de fuerza y pericia, sin la grandeza de aquella espeluznante odisea fluvial a lomos de una corriente embravecida que vimos en *Balada por un ataúd*. Respecto a aquella entrega, *La última carta* respira un aroma distinto, a sepultura y a ruina.

La muerte adopta diversos disfraces a lo largo del álbum. Proliferan los ataúdes, los atentados, los asesinatos. También hay pelotones de fusilamiento, cuchilladas mortales, enfermedades que minan lentamente la salud y la cordura. La parca asoma incluso en incidentes circunstanciales, pero determinantes para el desarrollo de la trama, como el deceso del presidente mexicano Benito Juárez el 18 de julio de 1872, lo que nos permite datar con exactitud el contexto histórico en que se inscribe este álbum.

Blueberry y sus amigos vuelven a Chihuahua y a la Casa Roja.

Sin embargo, Giraud elude los tópicos o el recurso a lo macabro a la hora de representar la muerte. Por el contrario, sus imágenes alcanzan un grado de pureza insólito. La ruina no se presenta como putrefacción o descomposición, sino como desnudez y despojamiento. El maestro de Nogent-sur-Marne firma aquí, acaso, las páginas más depuradas de la serie, influido en la forma y el color —obra de Fraisic Marot— por el trabajo de su heterónimo Moebius, por entonces inmerso en la realización de la tercera parte de *El Incal*, titulada *Lo que está debajo*.

La impronta del creador de *El garaje hermético* se percibe en la

El influjo de Moebius en el arte de Gir.

limpieza de la línea, en la desnudez de algunos escenarios, en la materia radiante de la que están compuestos algunos elementos del paisaje. En este sentido, las páginas finales muestran una hermosa catarata cuyas aguas parecen de vidrio o de luz. Con todo, Giraud no renuncia al clasicismo en estas páginas. Más bien parece empeñado en depurarlo o trascenderlo.

Frente a las alegrías en la planificación que lastraban los álbumes anteriores de la serie, *La última carta* presenta una composición de página clara y equilibrada, volviendo al esquema de cuatro tiras horizontales por plancha de los inicios, aunque a veces lo quebrante. Algunas viñetas, incluso, recuperan la pincelada impresionista de aquellos álbumes en los que Giraud se aplicaba en depurar el influjo de Jijé (*El hombre de la estrella de plata*, por ejemplo). Pero ahora es un impresionismo radiante, quintaesenciado, apoyado en un guion construido, también, sobre patrones clásicos.

CHARLIER ESCRIBE RECTO CON RENGLONES TORCIDOS

Charlier dividió la trama en bloques de 11 o 12 páginas, en función de las entregas que se iban publicando en *Spirou*. Al final de cada entrega alimentaba

Cubierta del número 2380 de Le Journal de Spirou, *donde se presentó* La última carta.

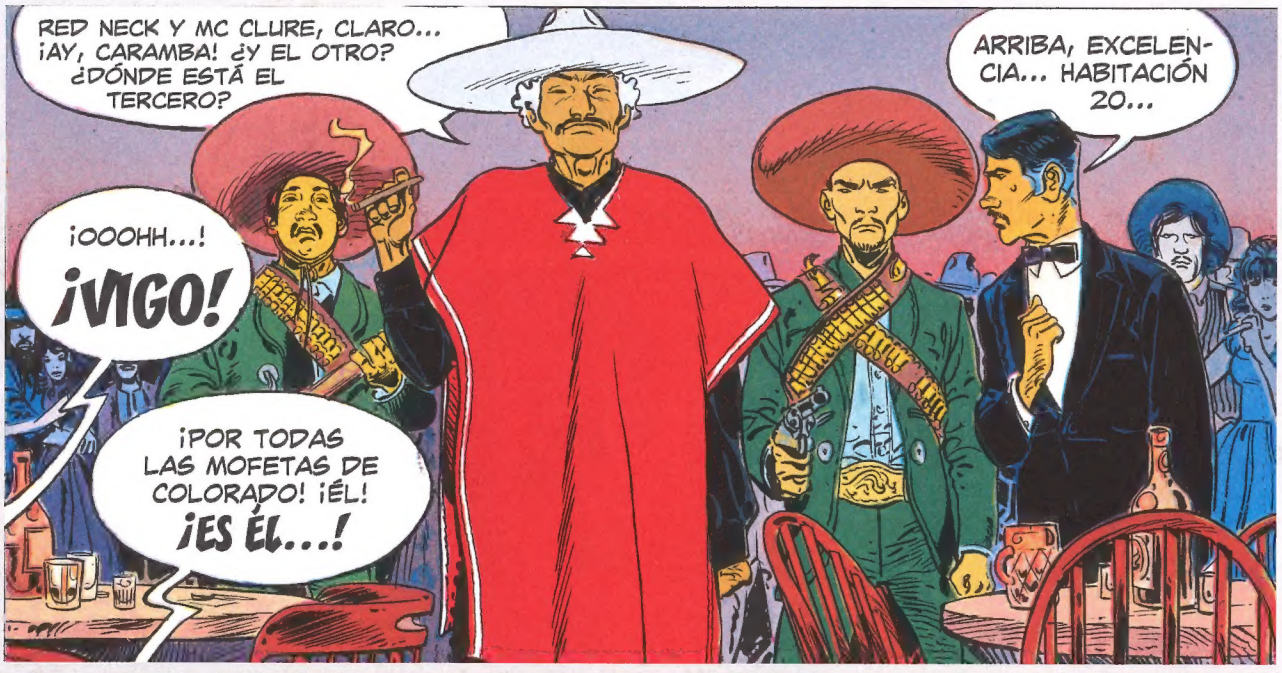

El comandante Vigo ha encanecido y se ha encanallado.

las expectativas de sus lectores mediante la irrupción de un momento especialmente dramático (verbigracia, Blueberry frente a un pelotón de fusilamiento). Las sorpresas, los golpes de efecto, los cambios bruscos en la dirección de la trama forman ya parte de su sello de autor. También los callejones sin salida en los que mete a su héroe y de los que este sale a fuerza de astucia, coraje y una provisión inagotable de buena suerte.

Blueberry y sus amigos siguen siendo el eje de la trama, pero, como toda entrega de la serie que se precie, *La última carta* exhibe un magnífico elenco de secundarios, como Lulú Belle, que ejerce el papel de *femme fatale* que en su día jugó Chihuahua Pearl; el Tigre,

El recuerdo de Chihuahua Pearl planea sobre toda la intriga.

Ilustración descartada para la portada del álbum.

enésimo exponente de una galería de villanos enloquecidos digna de James Bond, o al recuperado comandante Vigo, al que los años han envilecido.

Sin embargo, Charlier lo redime *in extremis* en una escena inolvidable. Una redención doble, si sumamos la exculpación simultánea de Blueberry.

PLANETA DeAGOSTINI®

Blueberry / 11,99 €

9 788468 451190 10022